

Comportamento e Análise da Precipitação

Segundo dados do Cptec, a precipitação observada dos últimos dias em Roraima, mostra que o acumulado de chuva no sul do Estado foi abaixo de 50mm. Já os dados registrados pela estação automática A135 do Inmet, mostrou que durante 6 dias de chuva em outubro de 2020, o acumulado de precipitação foi de 77,6mm com temperatura média de 30,9°C. Em novembro já choveu 54,9mm em Boa Vista. Conforme a *Figura 1*, o prognóstico das tendências climáticas para o trimestre NOV-DEZ-JAN, mostra que 4% dos modelos climáticos indicam condição de neutralidade, 0% indicam El Niño e **96% indicam La Niña**. A previsão para os próximos meses é de chuvas acima da normal climatológica em Roraima. **A referência histórica de precipitação anual em Boa Vista é de 1678,6mm de chuva. De janeiro a outubro de 2020, o acumulado de precipitação foi de 1543,6mm, com a maior precipitação no mês de Julho(356,5mm) e a menor precipitação em Março(2,4mm).**



Figura 1

Previsão de Precipitação

A previsão climática indica manutenção do resfriamento anômalo no oceano Pacífico, com estabelecimento de uma condição de La Niña em meados deste trimestre, além da manutenção de aquecimento no Atlântico Tropical Norte. De acordo com o Sipam, a previsão de chuva para os próximos dias em Boa Vista é de tempo **claro a pouca nuvens com possibilidade de chuva em áreas isoladas**; com temperaturas estáveis variando entre 24°C e 35°C, umidade entre 50% e 95% e ventos direção NE – E (intensidade fraca/moderada) com possíveis rajadas isoladas. Conforme o modelo de previsão da *Figura 2*, o oeste do Estado será atingido com chuvas próximas de 12mm. A previsão sazonal para o trimestre NOV-DEZ-JAN é de possibilidade de chuvas acima da normal climatológica no sul de Roraima.

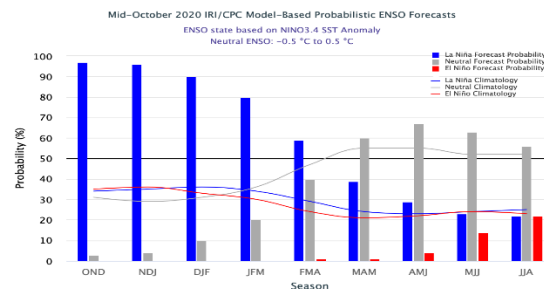

Figura 2 - Modelo COSMO (7 x 7km) - INMET. Modelo de precipitação acumulada para 17/11/2020

Monitoramento Níveis Fluviométricos e Focos de Queima

A segunda quinzena do mês de setembro marca o final do período chuvoso no Estado, o que terá como consequência a diminuição dos principais rios da Sub Bacia Rio Branco (Rio Tacutu, Uiramutã e Uraricoera) que já tiveram registros muito abaixo da média nos últimos anos. Tendo em vista que as frequentes chuvas devem diminuir do mês de setembro em diante, recomenda-se que o Comitê de Queimadas do Estado de Roraima intensifique o monitoramento nas áreas de risco consideradas vulneráveis à estiagem, queimadas e incêndios florestais. Segundo dados obtidos da RNH (Rede Hidrometeorológica Nacional), hoje, os níveis dos rios estão descritos no relatório abaixo. Em relação as queimadas; em novembro de 2020, já foram registrados 9 focos de queima, totalizando 1862 focos no ano. Já em novembro de 2019 registrou-se 421 focos de um total anual de 4784 focos. A previsão de risco de fogo para três dias é de médio a alto no Estado de Roraima.

Boletim elaborado com dados fornecidos pela ANA, CAER, CPRM, FEMARH, INMET, INPE, SIPAM e SUDAM. O uso das informações contidas neste boletim é de completa responsabilidade do usuário

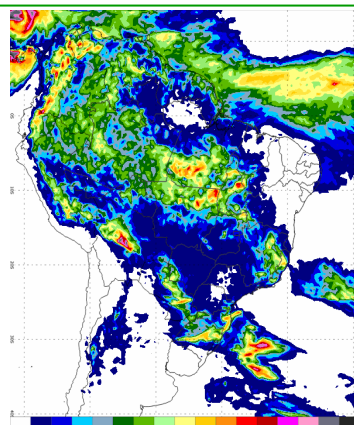

Boletim 1499

Elaborado:
16/11/2020



Relatório de Diagnóstico das Estações Telemétricas

Nome	Município - UF	Nível (cm)	Vazão (m ³ /s)
MISSÃO SURUCUCU	ALTO ALEGRE – RR	-	-
MALOCA DO ERICÓ	ALTO ALEGRE – RR	-	-
MARACÁ	ALTO ALEGRE – RR	523	936
FAZENDA CAJUPIRANGA	ALTO ALEGRE – RR	594	914
FAZENDA PASSARÃO	BOA VISTA – RR	695	1089
PONTE DO TACUTU	NORMÂNDIA – RR	539	179
VILA SURUMU	PACARAIMA – RR	352	62
FAZENDA BANDEIRA BRANCA	UIRAMUTÃ – RR	-	-
FAZENDA PARAÍSO	BONFIM – RR	589	460
BOA VISTA	BOA VISTA – RR	226	1698
FÉ E ESPERANÇA	MUCAJAÍ – RR	-	-
MUCAJAÍ	MUCAJAÍ – RR	1015	364
CARACARAÍ	CARACARAÍ – RR	-	-
SANTA MARIA DO BOIAÇU	RORAINÓPOLIS – RR	-	-

