

RELATÓRIO DIÁRIO

DATA: 13.03.2023

O presente documento tem por objetivo comunicar os focos de calor diariamente no Estado de Roraima.

MONITORAMENTO DOS FOCOS DE CALOR NO ESTADO DE RORAIMA.

A análise dos dados disponibilizados pelo INPE (Instituto Nacional de Pesquisas Espaciais), é de suma importância para construção de uma análise específica do comportamento dos focos de calor no nosso Estado, assim foram obtidos gráficos comparativos 2022-2023.

A (figura 01) mostra detalhadamente a quantidade de focos por municípios no Estado de Roraima, dos focos para a data 12.03.2022 a 13.03.2022 foram identificados um total de 37 focos de calor como mostra o gráfico a seguir:

FOCOS POR MUNICÍPIO (37 FOCOS, DE 2022/03/12 A 2022/03/13)

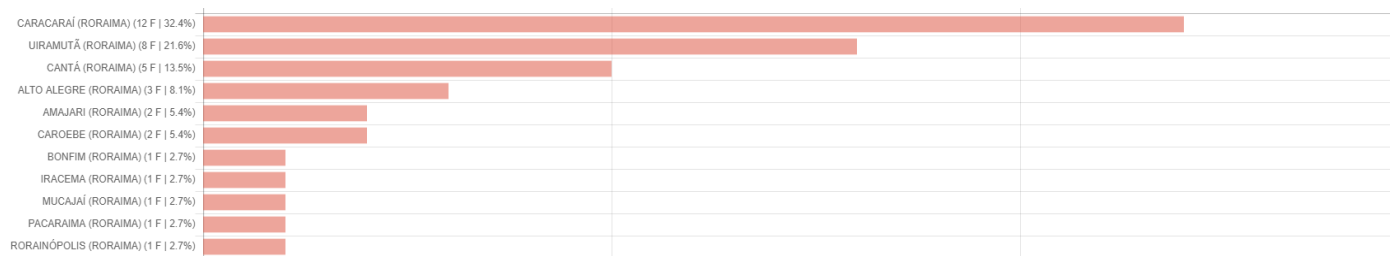

(Figura 01)

A (figura 02) mostra detalhadamente a quantidade de focos por municípios no Estado de Roraima, dos focos para a data 12.03.2023 a 13.03.2023 foram identificados um total de focos de calor como mostra o gráfico a seguir:

FOCOS POR MUNICÍPIO (0 FOCOS, DE 2023/03/12 A 2023/03/13)



(figura 02)

A (figura 03) mostra a comparação do total de focos ativos detectados dia a dia pelo satélite de referência para o mês de fevereiro de 2022-2023.

Dia	1	2	3	4	5	6	7	8	9	10	11	12	13	14	15	16	17	18	19	20	21	22	23	24	25	26	27	28	29	30	31	TOTAL
Mar/2022	3	0	3	0	0	0	0	0	0	0	0	37	0	1	0	1	0	0	1	0	1	2	0	1	3	0	0	5	0	23	0	81
Mar/2023	4	0	0	9	0	3	0	6	7	13	3	0	-	-	-	-	-	-	-	-	-	-	-	-	-	-	-	-	-	-	-	45

(figura 03)

RISCO DE FOGO

Os riscos são tipificados como na escala abaixo:



De acordo com o INPE, no estado de Roraima há risco de fogo nos municípios: Amajari, Alto Alegre, Bonfim, Boa Vista, Cantá, Mucajaí, Normandia, Pacaraima e Uiramutã como mostra a figura a seguir (figura 04):

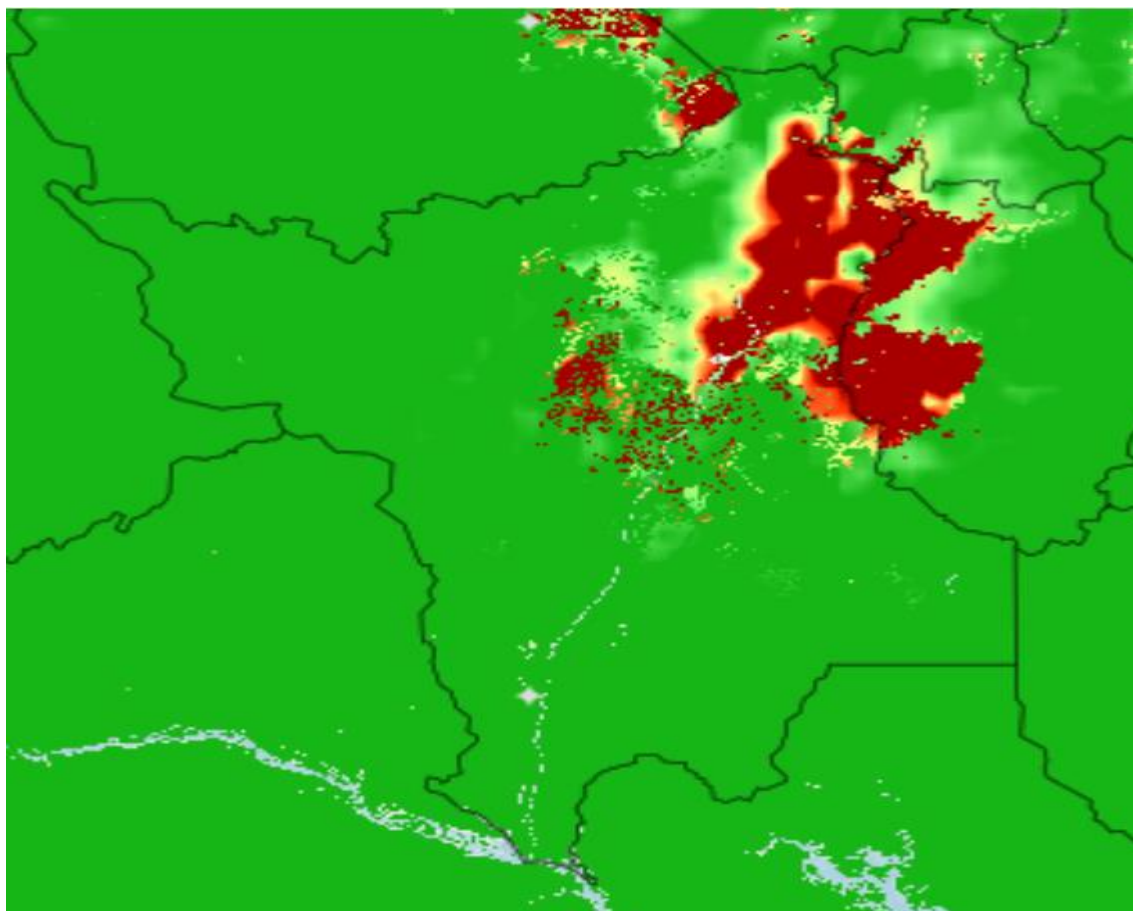

(Figura 04)

Fonte: <https://queimadas.dgi.inpe.br/queimadas/portal-static/situacao-atual/>

QUADRO COMPARATIVO DAS AUTORIZAÇÕES PARA USO FOGO EMITIDAS DE 2019-2023

A (Figura 05) mostra os dados das autorizações emitidas nos anos de 2019 (137 autorizações), 2020 (210 autorizações), 2021 (127 autorizações), 2022 (229 autorizações), 2023 (113 autorizações emitidas até a presente data 13 de março 2023)

Nº	MUNICÍPIOS	2019	2020	2021	2022	2023
1	ALTO ALEGRE	0	5	10	8	9
2	AMAJARÍ	0	1	3	4	3
3	BOA VISTA	29	9	12	7	3
4	BONFIM	5	9	7	7	2
5	CANTÁ	1	5	2	16	4
6	CARACARÁI	2	28	24	56	28
7	CAROEBE	42	50	16	45	15
8	IRACEMA	1	13	9	10	5
9	MUCAJÁI	14	6	7	5	10
10	RORAINÓPOLIS	12	31	24	11	14
11	SÃO JOÃO DA BALIZA	7	8	5	9	9
12	SÃO LUIZ	24	45	8	51	11
	TOTAL	137	210	127	229	113

(Figura 05)