

## BOLETIM DE RISCO DE FOGO

DATA: 17.04.2023

O presente documento tem por objetivo comunicar os focos de calor e os riscos de fogos no Estado de Roraima.

### MONITORAMENTO DOS FOCOS DE CALOR NO ESTADO DE RORAIMA.

A análise dos dados disponibilizados pelo INPE (Instituto Nacional de Pesquisas Espaciais), é de suma importância para construção de uma análise específica do comportamento dos focos de calor no nosso Estado, assim foram obtidos gráficos comparativos 2022-2023.

A (figura 01) mostra detalhadamente a quantidade de focos por municípios no Estado de Roraima, dos focos para a data 16.04.2022 a 17.04.2022 foram identificados um total de 0 focos de calor como mostra o gráfico a seguir:

FOCOS POR MUNICÍPIO (0 FOCOS, DE 2022/04/16 A 2022/04/17)

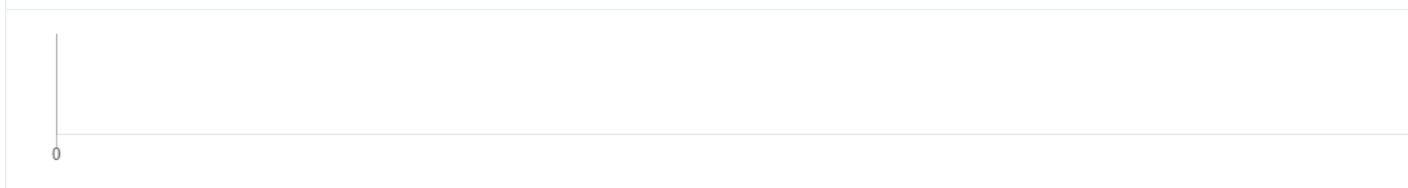

(Figura 01)

A (figura 02) mostra detalhadamente a quantidade de focos por municípios no Estado de Roraima, dos focos para a data 16.04.2023 a 17.04.2023 foram identificados um total de 0 focos de calor como mostra o gráfico a seguir:

FOCOS POR MUNICÍPIO (0 FOCOS, DE 2023/04/16 A 2023/04/17)

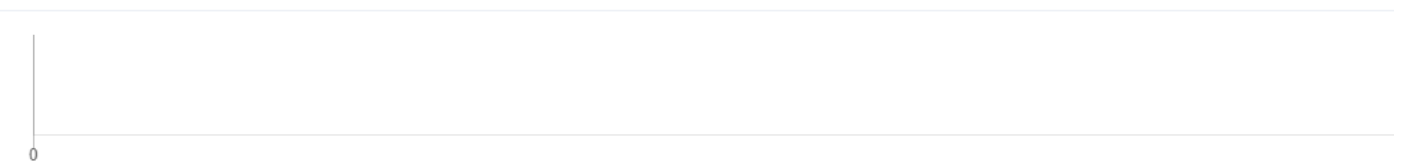

(figura 02)

A (figura 03) mostra a comparação do total de focos ativos detectados dia a dia pelo satélite de referência para o mês de abril de 2022-2023.

Dia	1	2	3	4	5	6	7	8	9	10	11	12	13	14	15	16	17	18	19	20	21	22	23	24	25	26	27	28	29	30	TOTAL
Abr/2022	0	0	0	0	0	0	0	0	0	0	0	0	0	0	0	0	0	3	0	3	0	1	0	0	0	0	0	0	0	0	7
Abr/2023	9	0	38	1	31	0	10	9	0	56	1	2	2	7	12	0	-	-	-	-	-	-	-	-	-	-	-	-	-	178	

(figura 03)

## RISCO DE FOGO

Os riscos são tipificados como na escala abaixo:



De acordo com o INPE, no estado de Roraima há risco de fogo de **ALTO** para **CRÍTICO** nos municípios de Uiramutã, Normandia e Cantá como mostra a figura a seguir (figura 04):

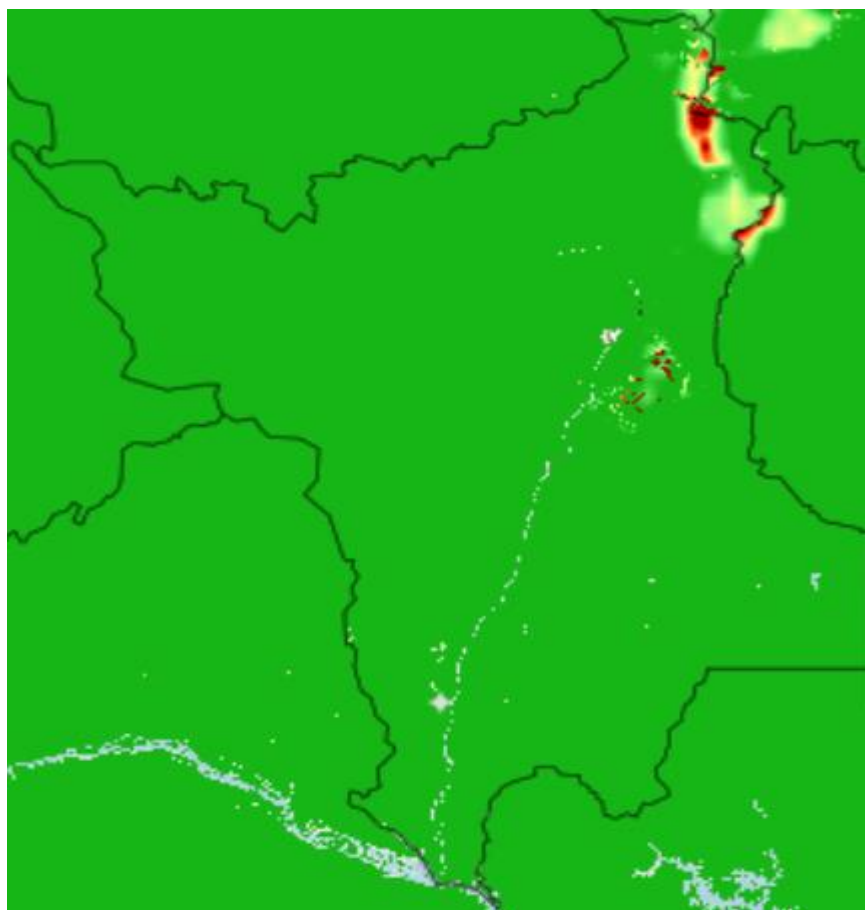

(Figura 04)

Fonte: <https://queimadas.dgi.inpe.br/queimadas/portal-static/situacao-atual/>

**RISCOS DE FOGO PREVISTO PARA HOJE  
17.04.2023**

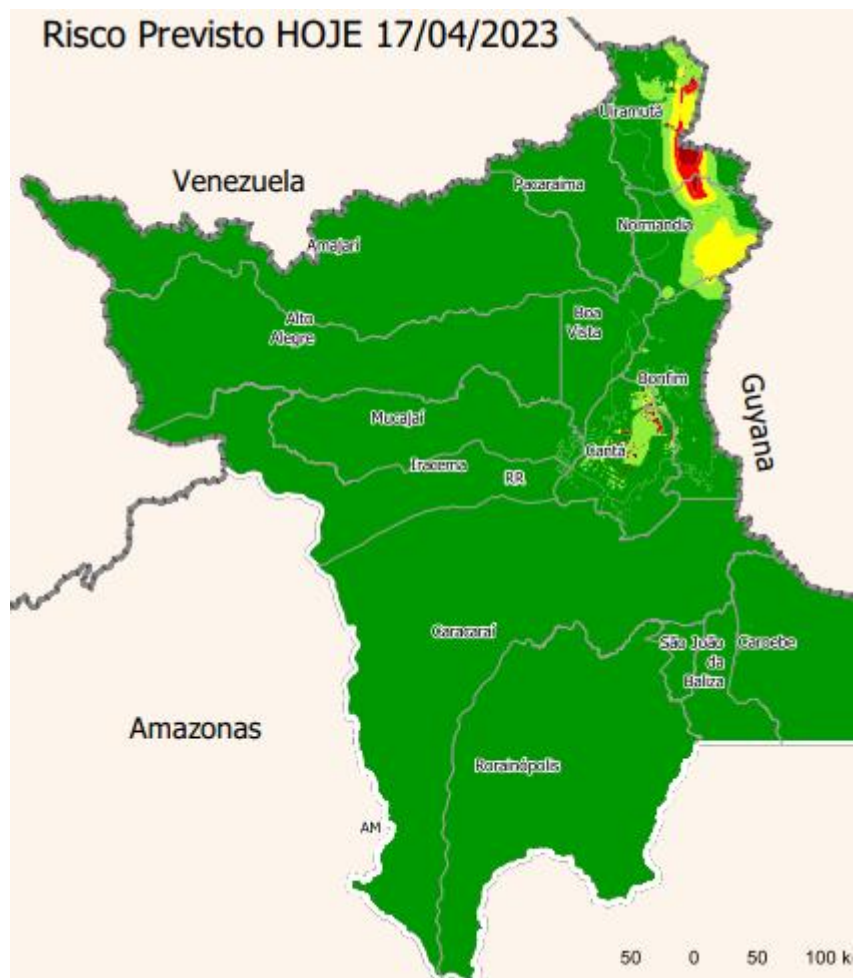

(Figura 05)



### Área autorizada para uso do fogo por municípios no Estado de Roraima.

A tabela 06) mostra detalhadamente os números de licenças emitidas e a área licenciada dada por hectares em cada município do estado de Roraima, no período de 2023.

PERÍODO	MUNICÍPIO	Nº DE LICENÇAS EMITIDAS	ÁREA LICENCIADAS PARA USO DO FOGO/HECTARES
2023	AMAJARI - RR	7	693,51ha
			<b>TOTAL = 693,51ha</b>
PERÍODO	MUNICÍPIO	Nº DE LICENÇAS EMITIDAS	ÁREA LICENCIADAS PARA USO DO FOGO/HECTARES
2023	ALTO ALEGRE - RR	14	2.529,94ha
			<b>TOTAL = 2.529,94ha</b>
PERÍODO	MUNICÍPIO	Nº DE LICENÇAS EMITIDAS	ÁREA LICENCIADAS PARA USO DO FOGO/HECTARES
2023	BOA VISTA - RR	3	857,87ha
			<b>TOTAL = 857,87ha</b>
PERÍODO	MUNICÍPIO	Nº DE LICENÇAS EMITIDAS	ÁREA LICENCIADAS PARA USO DO FOGO/HECTARES
2023	BONFIM - RR	3	553,05ha
			<b>TOTAL = 553,05ha</b>
PERÍODO	MUNICÍPIO	Nº DE LICENÇAS EMITIDAS	ÁREA LICENCIADAS PARA USO DO FOGO/HECTARES
2023	CANTÁ - RR	11	1.406,81ha
			<b>TOTAL = 1.406,81ha</b>
PERÍODO	MUNICÍPIO	Nº DE LICENÇAS EMITIDAS	ÁREA LICENCIADAS PARA USO DO FOGO/HECTARES
2023	CARACARÁI - RR	45	4.923,81ha
			<b>4.923,81ha</b>
PERÍODO	MUNICÍPIO	Nº DE LICENÇAS EMITIDAS	ÁREA LICENCIADAS PARA USO DO FOGO/HECTARES
2023	CAROEBE - RR	20	1.763,87ha
			<b>TOTAL = 1.763,87ha</b>
PERÍODO	MUNICÍPIO	Nº DE LICENÇAS EMITIDAS	ÁREA LICENCIADAS PARA USO DO FOGO/HECTARES
2023	IRACEMA - RR	8	1.777,73ha
			<b>TOTAL = 1.777,73ha</b>
PERÍODO	MUNICÍPIO	Nº DE LICENÇAS EMITIDAS	ÁREA LICENCIADAS PARA USO DO FOGO/HECTARES
2023	MUCAJÁI - RR	14	1.832,6ha
			<b>TOTAL = 1.832,60ha</b>
PERÍODO	MUNICÍPIO	Nº DE LICENÇAS EMITIDAS	ÁREA LICENCIADAS PARA USO DO FOGO/HECTARES
2023	RORAINÓPOLIS - RR	20	3.220,78h
			<b>TOTAL = 3.220,7800ha</b>
PERÍODO	MUNICÍPIO	Nº DE LICENÇAS EMITIDAS	ÁREA LICENCIADAS PARA USO DO FOGO/HECTARES
2023	SÃO JOÃO DA BALIZA - RR	15	490,48ha
			<b>TOTAL = 490,48ha</b>
PERÍODO	MUNICÍPIO	Nº DE LICENÇAS EMITIDAS	ÁREA LICENCIADAS PARA USO DO FOGO/HECTARES
2023	SÃO LUIZ - RR	24	825ha
			<b>TOTAL = 825,00ha</b>
<b>2023</b>	<b>TOTAL GERAL DE AUTORIZAÇÕES EMITIDAS =</b>		<b>TOTAL GERAL AUTORIZADO = 20.875,45ha</b>

(Tabela 06)