

BOLETIM DE FOCOS DE CALOR

DATA: 10.05.2023

O presente documento tem por objetivo comunicar os focos de calor e os riscos de fogos no Estado de Roraima.

MONITORAMENTO DOS FOCOS DE CALOR NO ESTADO DE RORAIMA.

A análise dos dados disponibilizados pelo INPE (Instituto Nacional de Pesquisas Espaciais), é de suma importância para construção de uma análise específica do comportamento dos focos de calor no nosso Estado, assim foram obtidos gráficos comparativos 2022-2023.

A (figura 01) mostra detalhadamente a quantidade de focos por municípios no Estado de Roraima, dos focos para a data 09.05.2022 a 10.05.2022 foram identificados um total de 02 focos de calor como mostra o gráfico a seguir:

FOCOS POR MUNICÍPIO (2 FOCOS, DE 2022/05/09 A 2022/05/10)

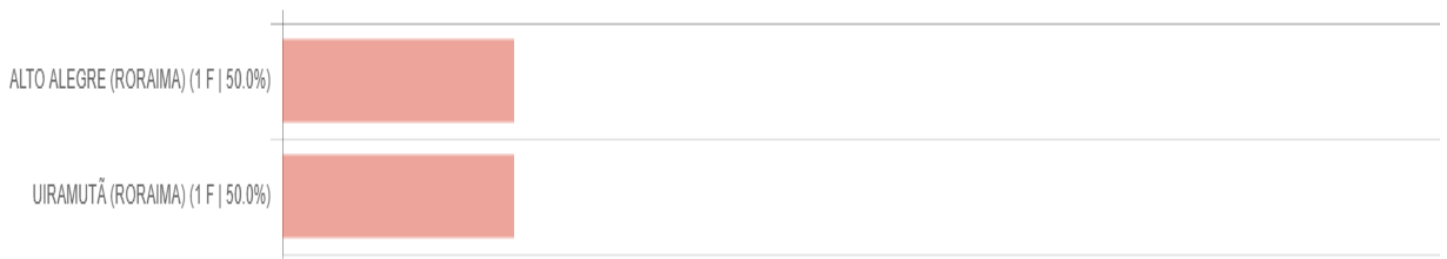

(Figura 01)

A (figura 02) mostra detalhadamente a quantidade de focos por municípios no Estado de Roraima, dos focos para a data 09.05.2023 a 10.05.2023 foram identificados um total de 00 focos de calor como mostra o gráfico a seguir:

FOCOS POR MUNICÍPIO (0 FOCOS, DE 2023/05/09 A 2023/05/10)



(figura 02)

A (figura 03) mostra a comparação do total de focos ativos detectados dia a dia pelo satélite de referência para o mês de maio de 2022-2023.

Dia	1	2	3	4	5	6	7	8	9	10	11	12	13	14	15	16	17	18	19	20	21	22	23	24	25	26	27	28	29	30	31	TOTAL
Mai/2022	0	1	0	0	0	0	0	0	0	2	2	0	1	0	0	0	0	0	0	0	0	0	0	0	0	0	2	0	3	0	0	11
Mai/2023	18	3	14	4	0	3	0	4	0	0	-	-	-	-	-	-	-	-	-	-	-	-	-	-	-	-	-	-	-	-	-	46

(figura 03)

RISCO DE FOGO

Os riscos são tipificados como na escala abaixo:



De acordo com o INPE, no estado de Roraima não há risco de fogo conforme a figura abaixo:

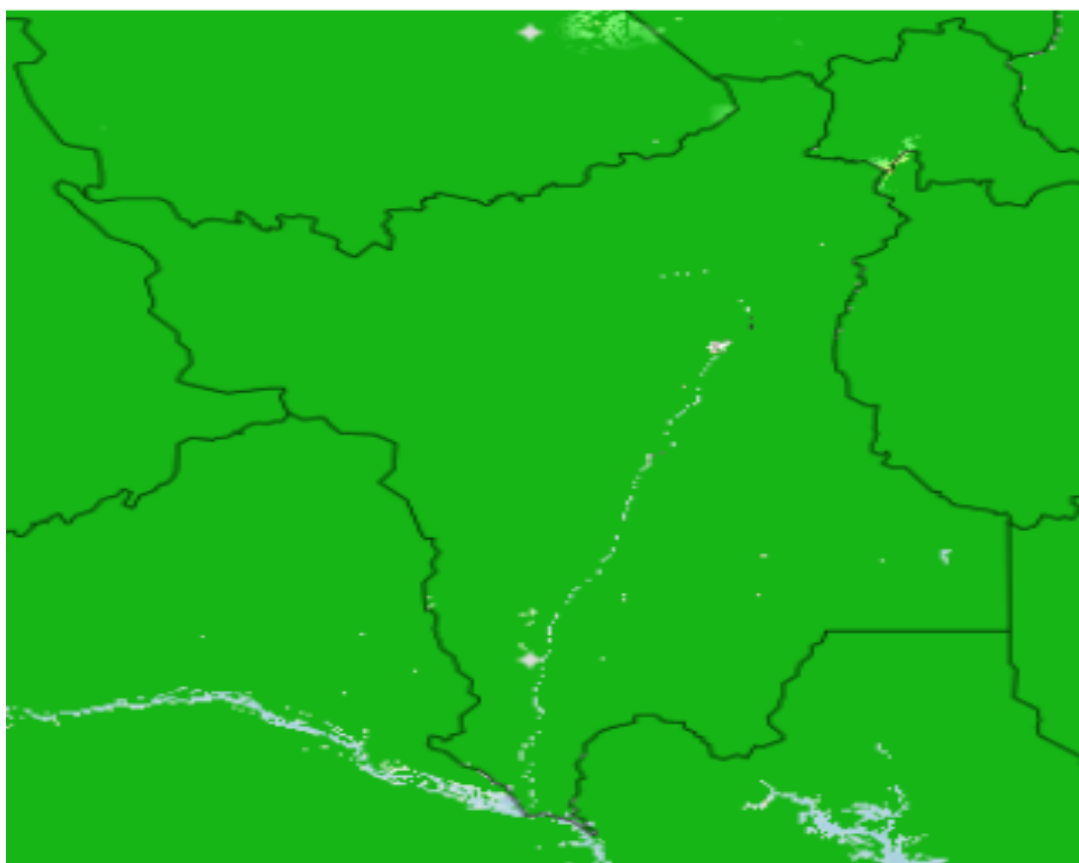

(Figura 04)

Fonte: <https://queimadas.dgi.inpe.br/queimadas/portal-static/situacao-atual/>

ÁREA AUTORIZADA PARA USO DO FOGO POR MUNICÍPIOS DO ESTADO DE RORAIMA.

A (tabela 05) mostra detalhadamente os números de licenças emitidas e a área licenciada dada por hectares em cada município do estado de Roraima, no período de 2023.

PERÍODO	MUNICÍPIO	Nº DE LICENÇAS EMITIDAS	ÁREA LICENCIADAS PARA USO DO FOGO/HECTARES
2023	AMAJARÍ - RR	7	693,51ha
			TOTAL = 693,51ha
2023	ALTO ALEGRE - RR	14	2.529,94ha
			TOTAL = 2.529,94ha
2023	BOA VISTA - RR	3	857,87ha
			TOTAL = 857,87ha
2023	BONFIM - RR	3	553,05ha
			TOTAL = 553,05ha
2023	CANTÁ - RR	11	1.406,81ha
			TOTAL = 1.406,81ha
2023	CARACARAÍ - RR	45	4.923,81ha
			4.923,81ha
2023	CAROEBE - RR	20	1.763,87ha
			TOTAL = 1.763,87ha
2023	IRACEMA - RR	8	1.777,73ha
			TOTAL = 1.777,73ha
2023	MUCAJÁ - RR	14	1.832,6ha
			TOTAL = 1.832,60ha
2023	RORAINÓPOLIS - RR	20	3.220,78h
			TOTAL = 3.220,7800ha
2023	SÃO JOÃO DA BALIZA - RR	15	490,48ha
			TOTAL = 490,48ha
2023	SÃO LUIZ - RR	24	825ha
			TOTAL = 825,00ha
2023	TOTAL GERAL DE AUTORIZAÇÕES EMITIDAS = 184		TOTAL GERAL AUTORIZADO = 20.875,45ha

(Tabela 05)