

BOLETIM DE FOCOS DE CALOR E RISCOS DE FOGO

DATA: 29.09.2023

O presente documento tem por objetivo comunicar os focos de calor e os riscos de fogo no Estado de Roraima.

MONITORAMENTO DOS FOCOS DE CALOR NO ESTADO DE RORAIMA.

A análise dos dados disponibilizados pelo INPE (Instituto Nacional de Pesquisas Espaciais), é de suma importância para construção de uma análise específica do comportamento dos focos de calor no nosso Estado, assim foram obtidos gráficos comparativos 2022-2023.

A (figura 01) mostra detalhadamente a quantidade de focos por municípios no Estado de Roraima, dos focos para a data 01.09.2022 a 29.09.2022 foram identificados um total de 60 focos de calor, sendo o município de **Caroebe** mais detecções (16) como mostra o gráfico a seguir:

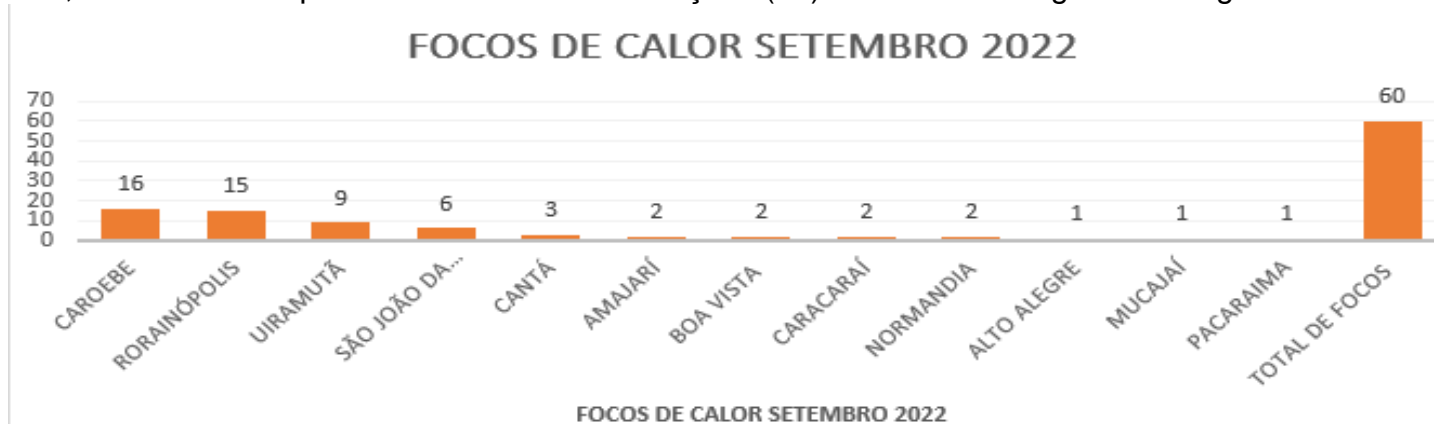

(Figura 01)

A (figura 02) mostra detalhadamente a quantidade de focos por municípios no Estado de Roraima, dos focos para a data 01.09.2023 a 29.09.2023 foram identificados um total de 176 focos de calor, sendo o município de **Amajari** com mais detecções (28), como mostra o gráfico a seguir:

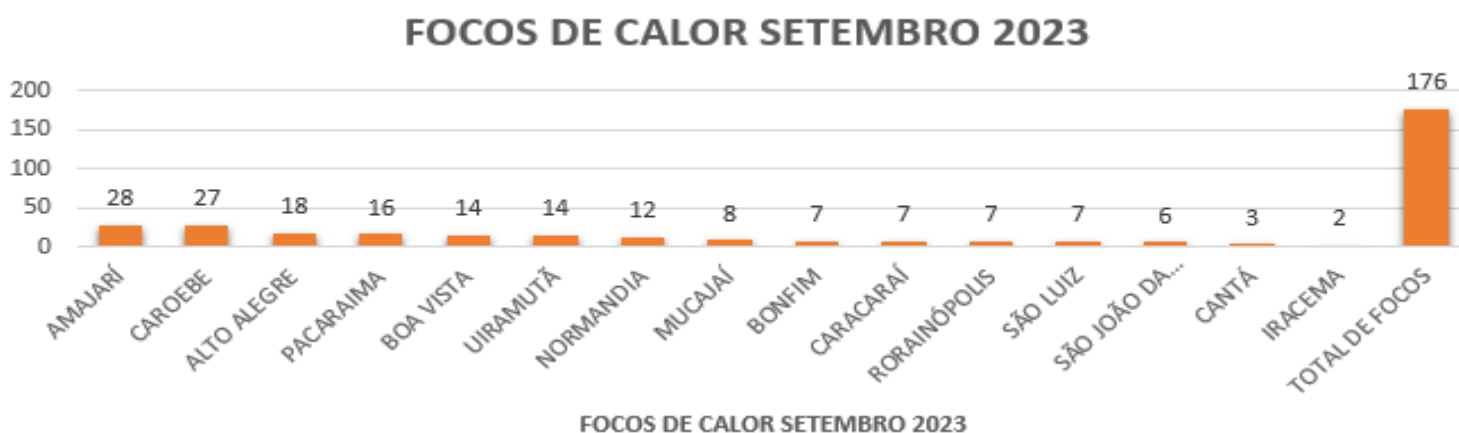

(figura 02)

A (figura 03) mostra a comparação do total de focos ativos detectados dia a dia pelo satélite de referência para o mês de setembro de 2022-2023.

Dia	1	2	3	4	5	6	7	8	9	10	11	12	13	14	15	16	17	18	19	20	21	22	23	24	25	26	27	28	29	30	TOTAL
Set/2022	0	0	0	0	0	0	4	0	0	0	0	0	0	10	0	12	0	1	0	2	6	0	13	0	12	0	0	0	0	32	92
Set/2023	0	14	0	2	11	0	14	0	15	1	2	0	3	35	5	4	0	2	15	0	0	0	3	2	1	16	0	31	-	-	176

(figura 03)

RISCO DE FOGO

Os riscos são tipificados como na escala abaixo:



No estado de Roraima, há risco de fogo de **ALTO** para **CRÍTICO** nos seguintes municípios: Amajari, Alto Alegre, Boa Vista, Bonfim, Cantá, Normandia, Pacaraima e Uiramutã conforme (figura 04)

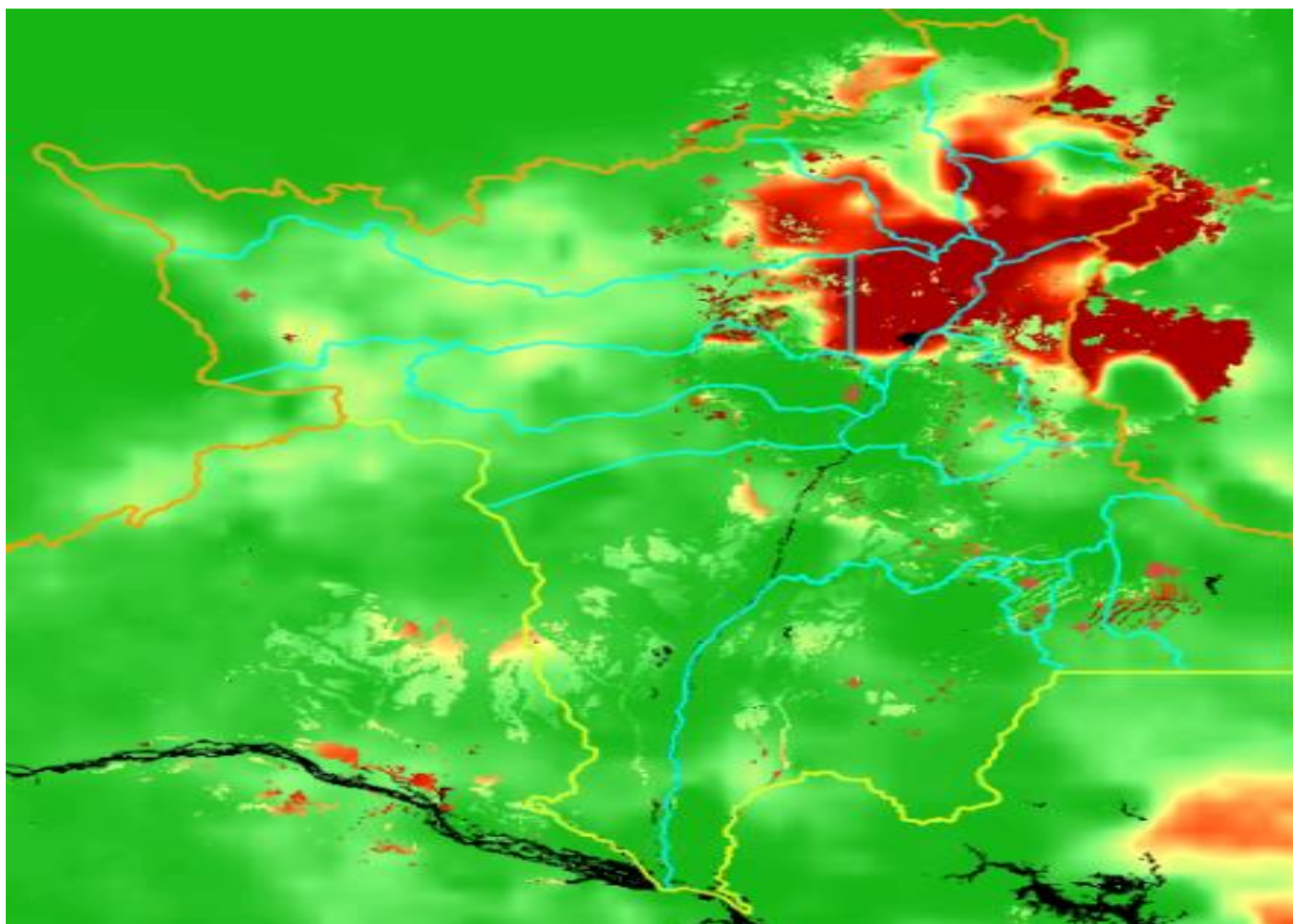

(figura 04)

Fonte: <https://queimadas.dgi.inpe.br/queimadas/portal-static/situacao-atual/>

NÚMERO DE LICENÇAS PARA USO DO FOGO EMITIDAS POR MUNICÍPIOS DO ESTADO DE RORAIMA.

O (gráfico 05) mostra detalhadamente os números de licenças emitidas por cada município do estado de Roraima de dezembro de 2022 a agosto de 2023, sendo **Caracaraí** o município com mais licenças emitidas (46) de um total de 194 no período de 2023.

Nº DE LICENÇAS PARA USO DO FOGO EMITIDAS POR MUNICÍPIOS

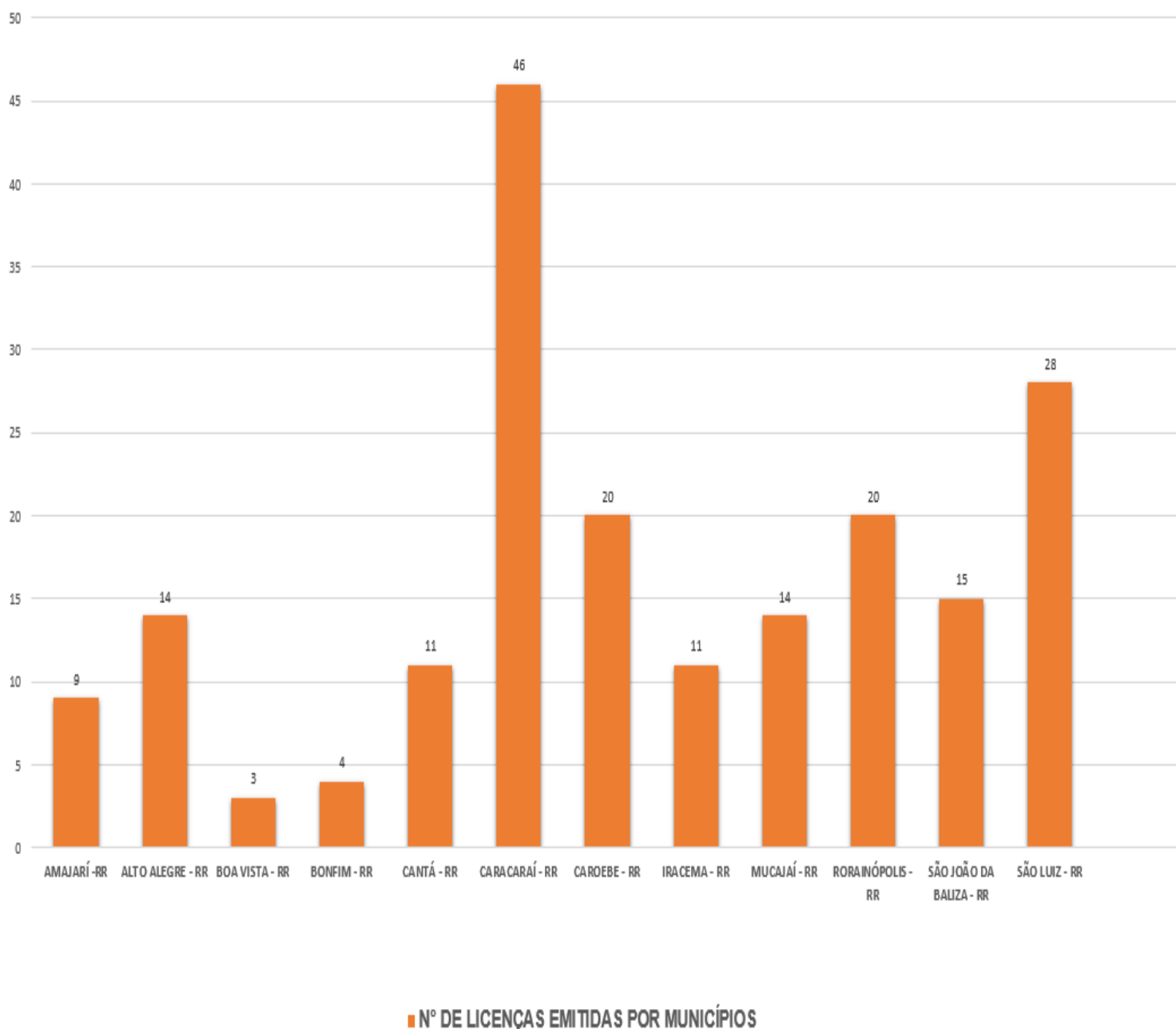

(Gráfico 05)

ÁREA TOTAL LICENCIADA PARA USO DO FOGO DADA POR HECTARES NOS MUNICÍPIOS DO ESTADO DE RORAIMA.

O (gráfico 06) mostra detalhadamente as área licenciadas para uso do fogo dada por hectares nos município do estado de Roraima de dezembro de 2022 a agosto de 2023, sendo **Caracarái** o município com mais hectares utilizados (4.923,81ha) no período de 2023, veja a seguir:

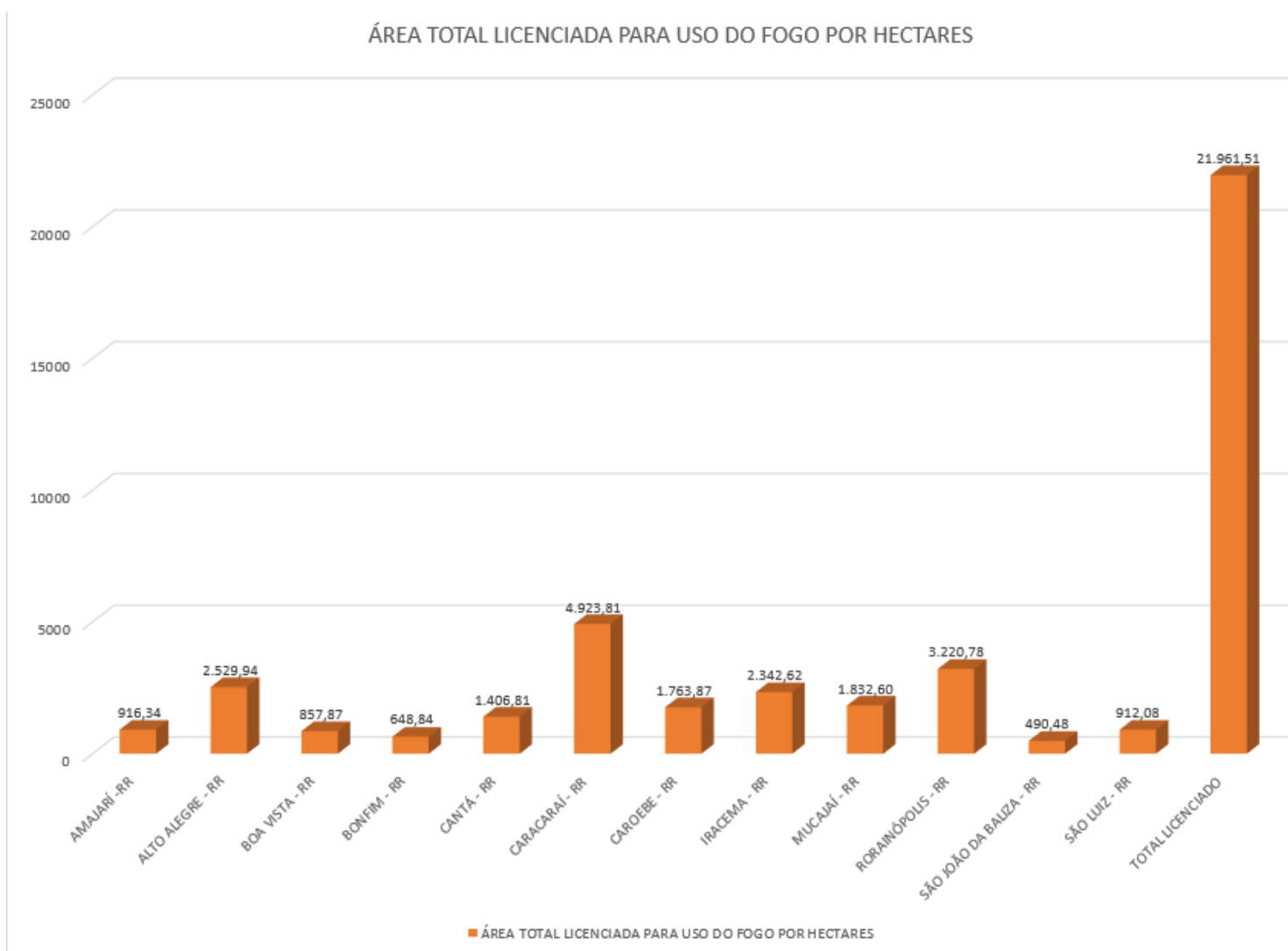

(Gráfico 06)

SÉRIE HISTÓRICA

O GRÁFICO (07) MOSTRA O A SÉRIE HISTÓRICA DO TOTAL DE FOCOS ATIVOS DETECTADOS PELO SATÉLITE DE REFERÊNCIA, NO PERÍODO DE 1998 A 25/09/2023

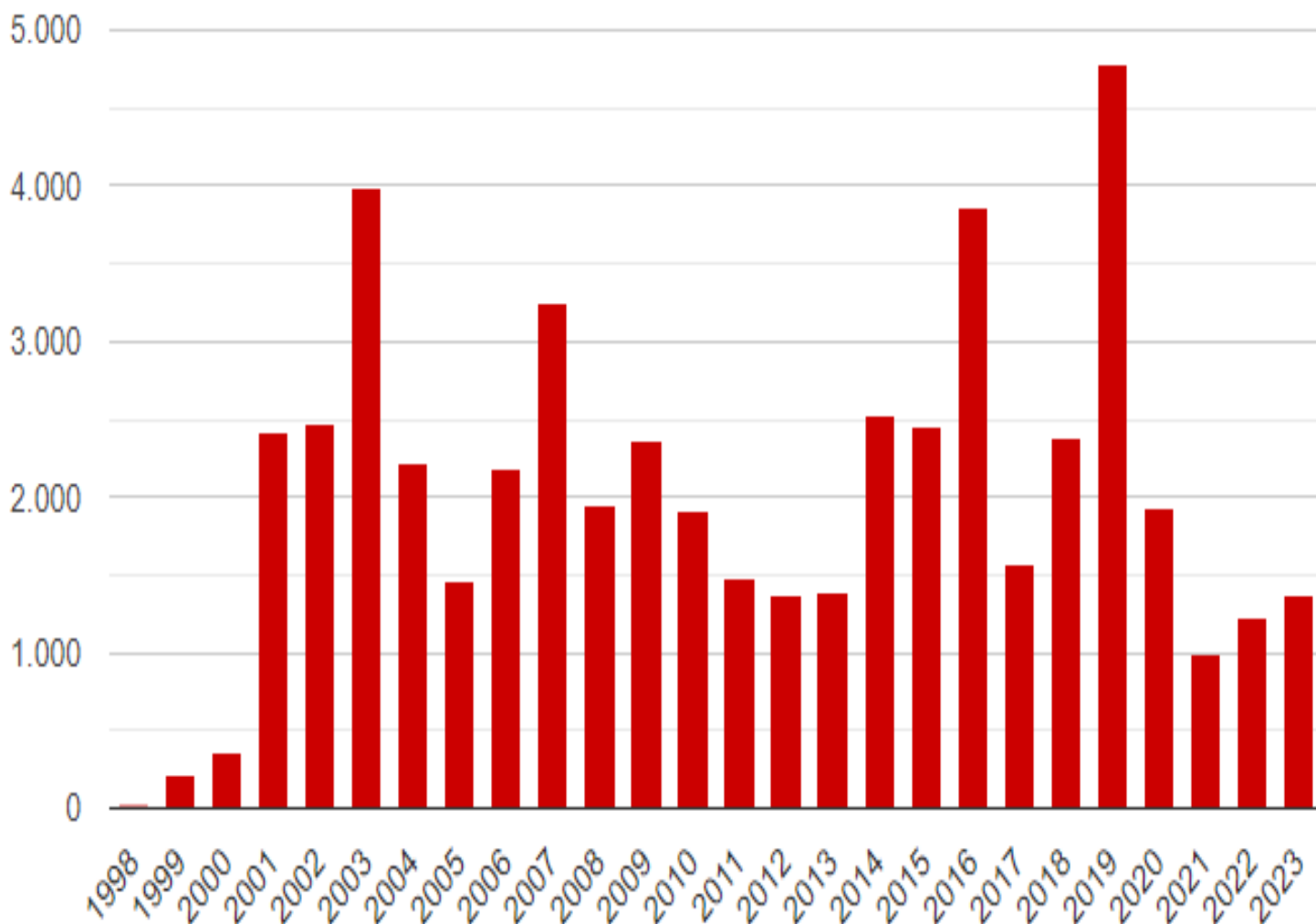

(Gráfico 07)