

BOLETIM DE FOCOS DE CALOR 2024

DATA: 21.02.2024

MONITORAMENTO DOS FOCOS DE CALOR NO ESTADO DE RORAIMA.

A análise dos dados disponibilizados pelo INPE (Instituto Nacional de Pesquisas Espaciais), é de suma importância para construção de uma análise específica do comportamento dos focos de calor no nosso Estado, assim foram obtidos gráficos comparativos 2023-2024.

A (figura 01) mostra detalhadamente a quantidade de focos por municípios no Estado de Roraima, dos focos para a data 01.02.2023 a 21.02.2023 foram identificados um total de 123 focos de calor, sendo o município de **NORMADIA ÁREA ÍNDIGENA** com mais detecções (35).

FOCOS DE CALOR FEVEREIRO 2023

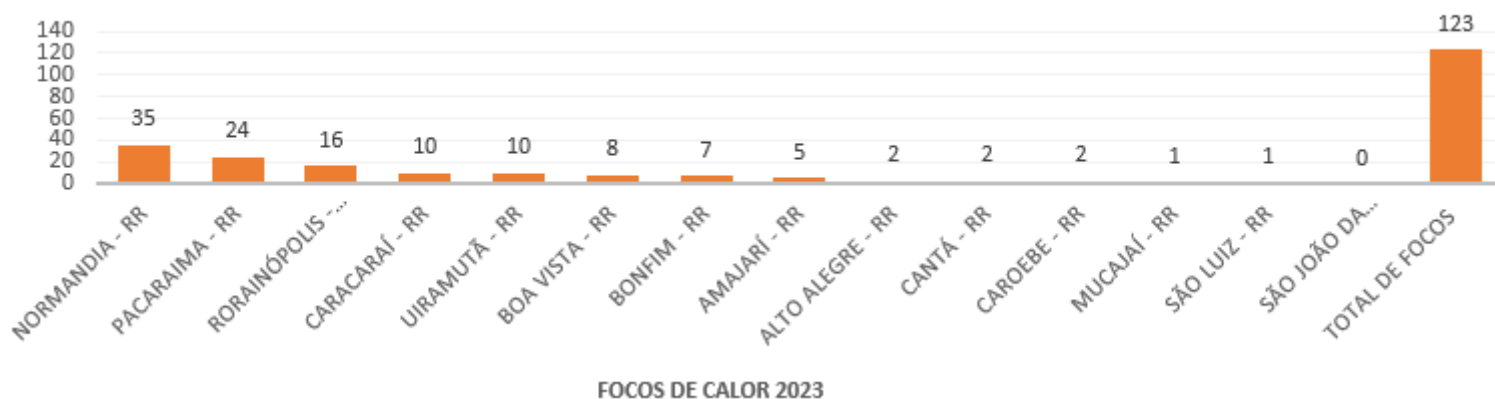

(Figura 01)

A (figura 02) mostra detalhadamente a quantidade de focos por municípios no Estado de Roraima, dos focos para a data 01.02.2024 a 21.02.2024 foram identificados um total de 1227 focos de calor, sendo o município de **MUCAJÁ - RR** com mais detecções (273).

FOCOS DE CALOR FEVEREIRO 2024

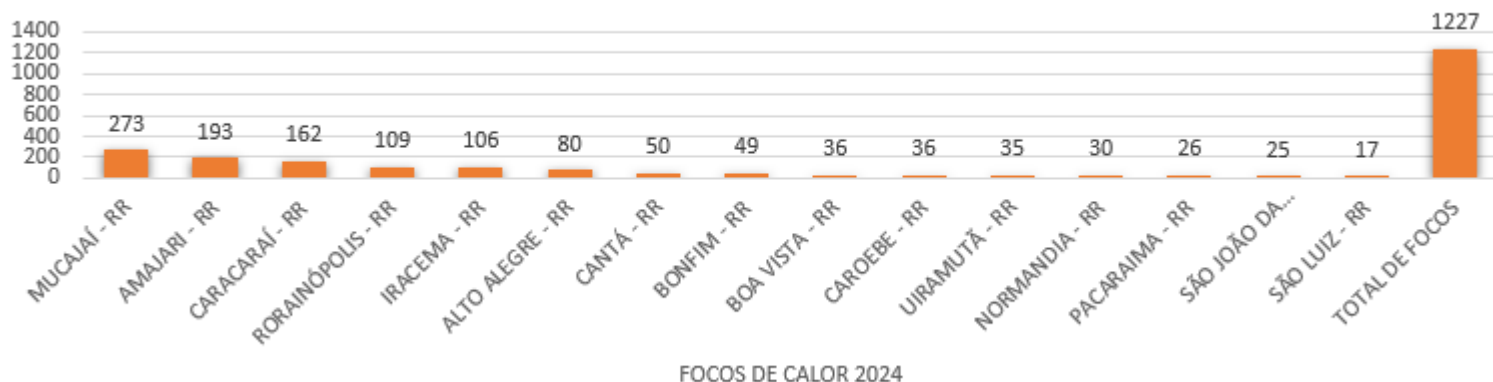

(Figura 02)

A (figura 03) mostra a comparação do total de focos ativos detectados dia a dia pelo satélite de referência para o mês de FEVEREIRO de 2023-2024.

Dia	1	2	3	4	5	6	7	8	9	10	11	12	13	14	15	16	17	18	19	20	21	22	23	24	25	26	27	28	29	TOTAL
Fev/2023	3	12	3	1	0	2	0	2	3	0	29	0	5	0	0	5	0	37	0	21	0	7	3	0	2	0	32	1	0	168
Fev/2024	3	0	165	9	46	2	10	23	0	61	33	30	8	0	110	21	54	38	76	538	-	-	-	-	-	-	-	-	-	1.227

(Figura 03)

MÁXIMO, MÉDIA E MÍNIMO HISTÓRICO PARA CADA MÊS

	Janeiro	Fevereiro	Março	Abril	Mai	Junho	Julho	Agosto	Setembro	Outubro	Novembro	Dezembro	Total
Máximo*	1958	1347	2433	1134	277	29	21	78	194	409	468	410	4784
Média*	365	376	599	213	27	7	6	19	53	118	166	180	2055
Mínimo*	15	20	81	7	2	1	1	1	1	1	1	16	21

MONITORAMENTO DE RISCO DE FOGO NO ESTADO

Os riscos são tipificados como na escala abaixo:



A previsão de risco de fogo para os próximos cinco dias é de **ALTO** para **CRÍTICO** no Estado de Roraima. Conforme figura a seguir:

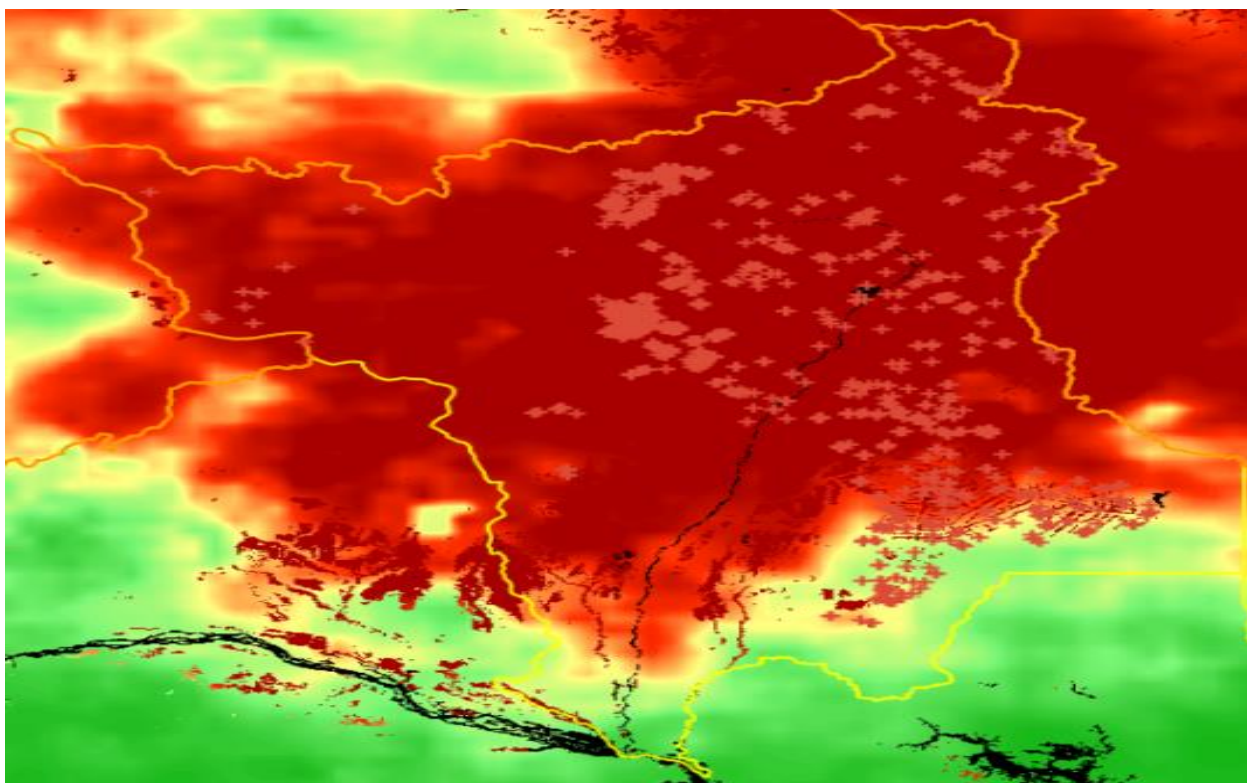

(Figura 04)

Fonte: <https://queimadas.dgi.inpe.br/queimadas/portal-static/situacao-atual/>

NÚMERO DE LICENÇAS PARA USO DO FOGO EMITIDAS POR MUNICÍPIOS DO ESTADO DE RORAIMA.

O (gráfico 05) mostra detalhadamente os números de licenças emitidas por cada município do estado de Roraima no mês de janeiro 2024, sendo **Caracaraí** o município com mais licenças emitidas (13) de um total de 46.

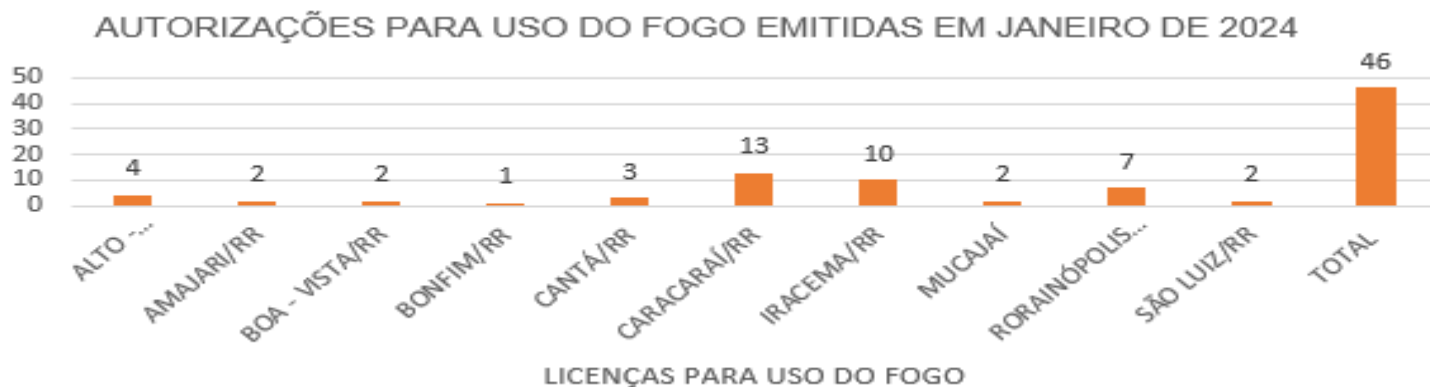

(Gráfico 05)

ÁREA TOTAL LICENCIADA PARA USO DO FOGO DADA POR HECTARES NOS MUNICÍPIOS DO ESTADO DE RORAIMA.

O (gráfico 06) mostra detalhadamente as área licenciadas para uso do fogo dada por hectares nos município do estado de Roraima no mês de janeiro de 2024, sendo **IRACEMA** o município com mais hectares utilizados (1.996ha), de 7.903ha, período de 2024, veja a seguir:



(Gráfico 06)

DE RORAIMA.

O (gráfico 07) mostra detalhadamente os números de licenças emitidas por cada município do estado de Roraima de janeiro a dezembro de 2023, sendo **Caracarái** o município com mais licenças emitidas (49) de um total de 223 no período de 2023.



(Gráfico 07)

ÁREA TOTAL LICENCIADA PARA USO DO FOGO DADA POR HECTARES NOS MUNICÍPIOS DO ESTADO DE RORAIMA.

O (gráfico 08) mostra detalhadamente as área licenciadas para uso do fogo dada por hectares nos município do estado de Roraima, de janeiro a dezembro de 2023, sendo **Caracarái** o município com mais hectares utilizados (6756,72231ha), de 30.994, período de 2023, veja a seguir:



(Gráfico 08)