

## BOLETIM DE FOCOS DE CALOR 2024

DATA: 28.02.2024

### MONITORAMENTO DOS FOCOS DE CALOR NO ESTADO DE RORAIMA.

A análise dos dados disponibilizados pelo INPE (Instituto Nacional de Pesquisas Espaciais), é de suma importância para construção de uma análise específica do comportamento dos focos de calor no nosso Estado, assim foram obtidos gráficos comparativos 2023-2024.

A (figura 01) mostra detalhadamente a quantidade de focos por municípios no Estado de Roraima, dos focos para a data 01.02.2023 a 28.02.2023 foram identificados um total de 168 focos de calor, sendo o município de **NORMADIA ÁREA ÍNDIGENA** com mais detecções (42).  
como mostra o gráfico a seguir:

#### FOCOS DE CALOR FEVEREIRO 2023



(Figura 01)

A (figura 02) mostra detalhadamente a quantidade de focos por municípios no Estado de Roraima, dos focos para a data 01.02.2024 a 28.02.2024 foram identificados um total de 2001 focos de calor, sendo o município de **MUCAJÁ - RR** com mais detecções (396).  
como mostra o gráfico a seguir:

#### FOCOS DE CALOR FEVEREIRO 2024

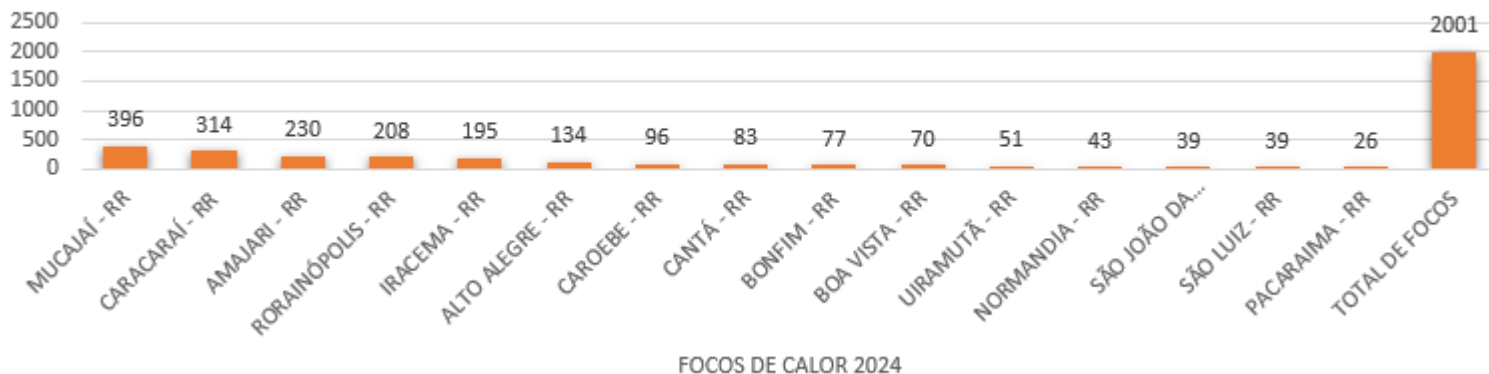

(Figura 02)

A (figura 03) mostra a comparação do total de focos ativos detectados dia a dia pelo satélite de referência para o mês de FEVEREIRO de 2023-2024.

Dia	1	2	3	4	5	6	7	8	9	10	11	12	13	14	15	16	17	18	19	20	21	22	23	24	25	26	27	28	29	TOTAL
Fev/2023	3	12	3	1	0	2	0	2	3	0	29	0	5	0	0	5	0	37	0	21	0	7	3	0	2	0	32	1	0	168
Fev/2024	3	0	165	9	46	2	10	23	0	61	33	30	8	0	110	21	54	38	76	538	0	464	18	182	90	9	11	-	-	2.001

(Figura 03)

### MÁXIMO, MÉDIA E MÍNIMO HISTÓRICO PARA CADA MÊS

	Janeiro	Fevereiro	Março	Abril	Maior	Junho	Julho	Agosto	Setembro	Outubro	Novembro	Dezembro	Total
Máximo*	1958	1347	2433	1134	277	29	21	78	194	409	468	410	4784
Média*	365	376	599	213	27	7	6	19	53	118	166	180	2055
Mínimo*	15	20	81	7	2	1	1	1	1	1	1	16	21

### MONITORAMENTO DE RISCO DE FOGO NO ESTADO

Os riscos são tipificados como na escala abaixo:



A previsão de risco de fogo para os próximos cinco dias é de **ALTO** para **CRÍTICO** no Estado de Roraima. Conforme figura a seguir:

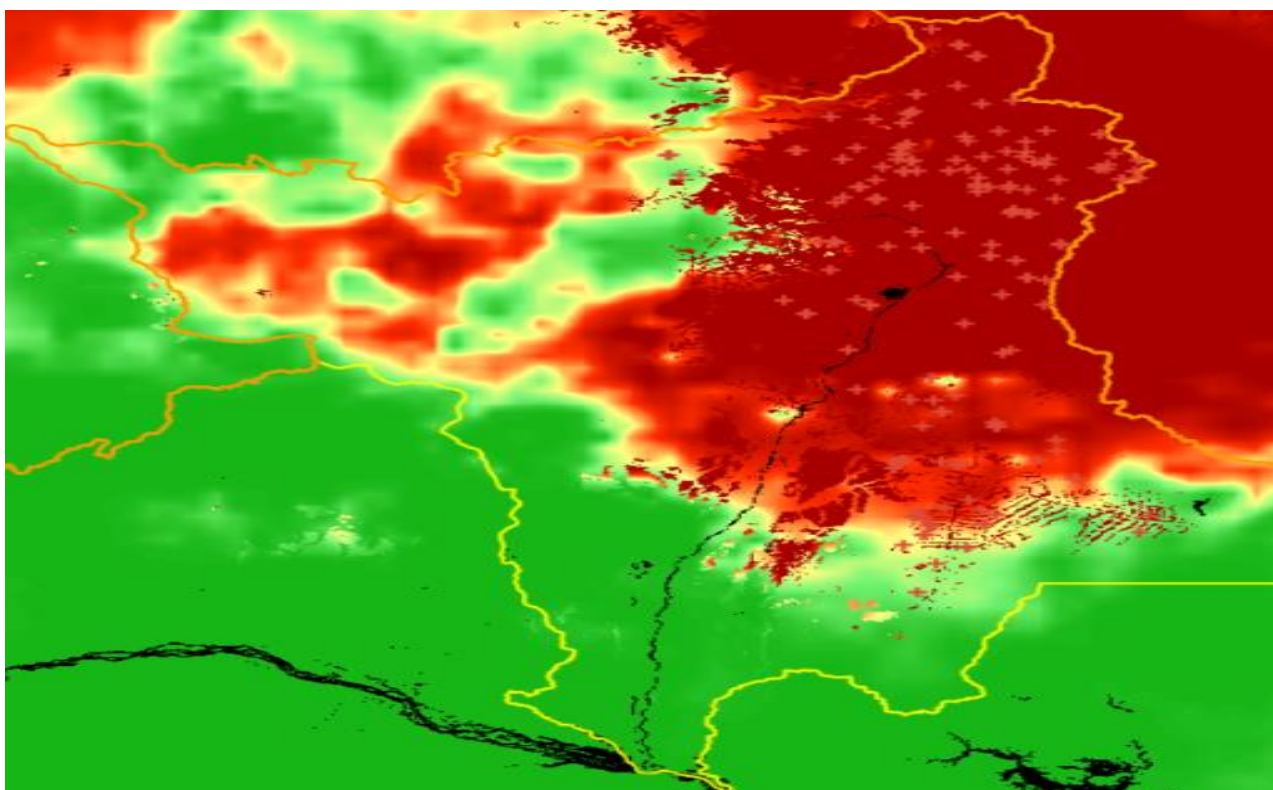

(Figura 04)

Fonte: <https://queimadas.dgi.inpe.br/queimadas/portal-static/situacao-atual/>

## NÚMERO DE LICENÇAS PARA USO DO FOGO EMITIDAS POR MUNICÍPIOS DO ESTADO DE RORAIMA.

O (gráfico 05) mostra detalhadamente os números de licenças emitidas por cada município do estado de Roraima no mês de janeiro 2024, sendo **Caracaraí** o município com mais licenças emitidas (13) de um total de 46.

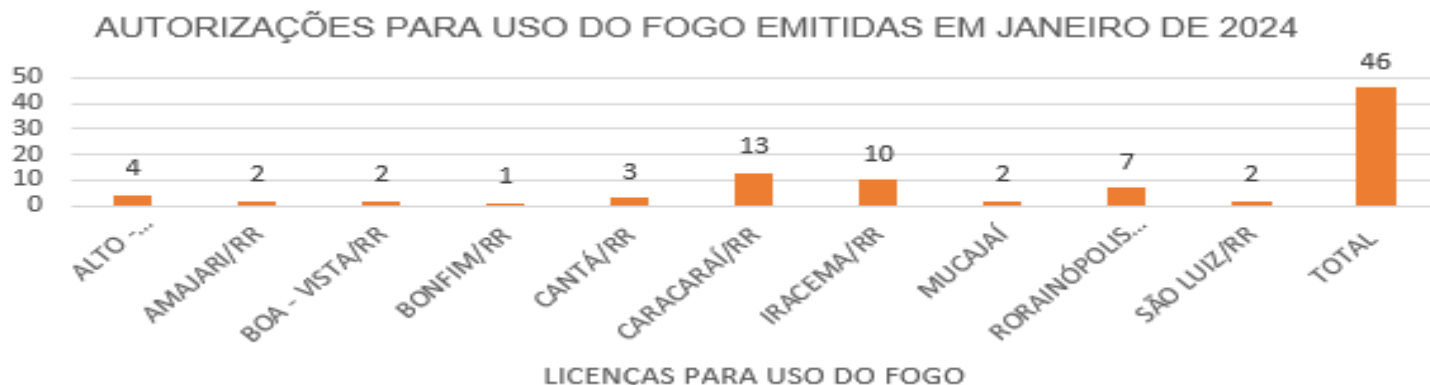

(Gráfico 05)

## ÁREA TOTAL LICENCIADA PARA USO DO FOGO DADA POR HECTARES NOS MUNICÍPIOS DO ESTADO DE RORAIMA.

O (gráfico 06) mostra detalhadamente as área licenciadas para uso do fogo dada por hectares nos município do estado de Roraima no mês de janeiro de 2024, sendo **IRACEMA** o município com mais hectares utilizados (1.996ha), de 7.903ha, período de 2024, veja a seguir:



(Gráfico 06)

## DE RORAIMA.

O (gráfico 07) mostra detalhadamente os números de licenças emitidas por cada município do estado de Roraima de janeiro a dezembro de 2023, sendo **Caracarái** o município com mais licenças emitidas (49) de um total de 223 no período de 2023.



(Gráfico 07)

## ÁREA TOTAL LICENCIADA PARA USO DO FOGO DADA POR HECTARES NOS MUNICÍPIOS DO ESTADO DE RORAIMA.

O (gráfico 08) mostra detalhadamente as área licenciadas para uso do fogo dada por hectares nos município do estado de Roraima, de janeiro a dezembro de 2023, sendo **Caracarái** o município com mais hectares utilizados (6756,72231ha), de 30.994, período de 2023, veja a seguir:



(Gráfico 08)