

## BOLETIM DE FOCOS DE CALOR 2024

DATA: 23.04.2024

### MONITORAMENTO DOS FOCOS DE CALOR NO ESTADO DE RORAIMA.

A análise dos dados disponibilizados pelo INPE (Instituto Nacional de Pesquisas Espaciais), é de suma importância para construção de uma análise específica do comportamento dos focos de calor no nosso Estado, assim foram obtidos gráficos comparativos 2023-2024.

A (figura 01) mostra detalhadamente a quantidade de focos por municípios no Estado de Roraima, dos focos para a data 01.04.2023 a 23.04.2023 foram identificados um total de 189 focos de calor, sendo o município de **CARACARAÍ - RR** com mais detecções (40), como mostra o gráfico a seguir:

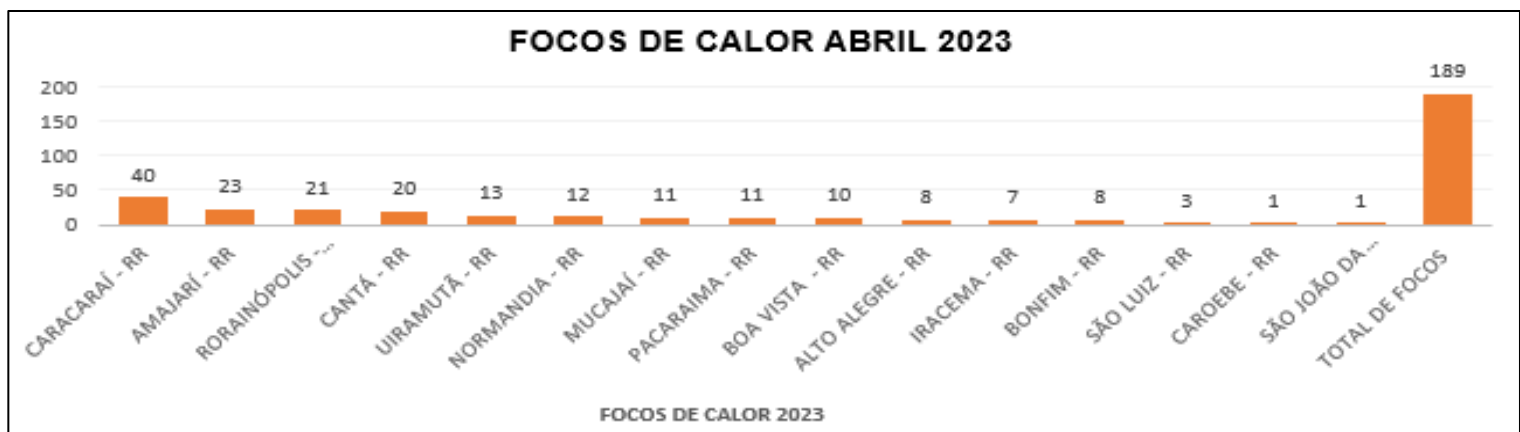

(Figura 01)

A (figura 02) mostra detalhadamente a quantidade de focos por municípios no Estado de Roraima, dos focos para a data 01.04.2024 a 23.04.2024 foram identificados um total de 480 focos de calor, sendo o município de **CARACARAÍ - RR** com mais detecções (104), como mostra o gráfico a seguir:

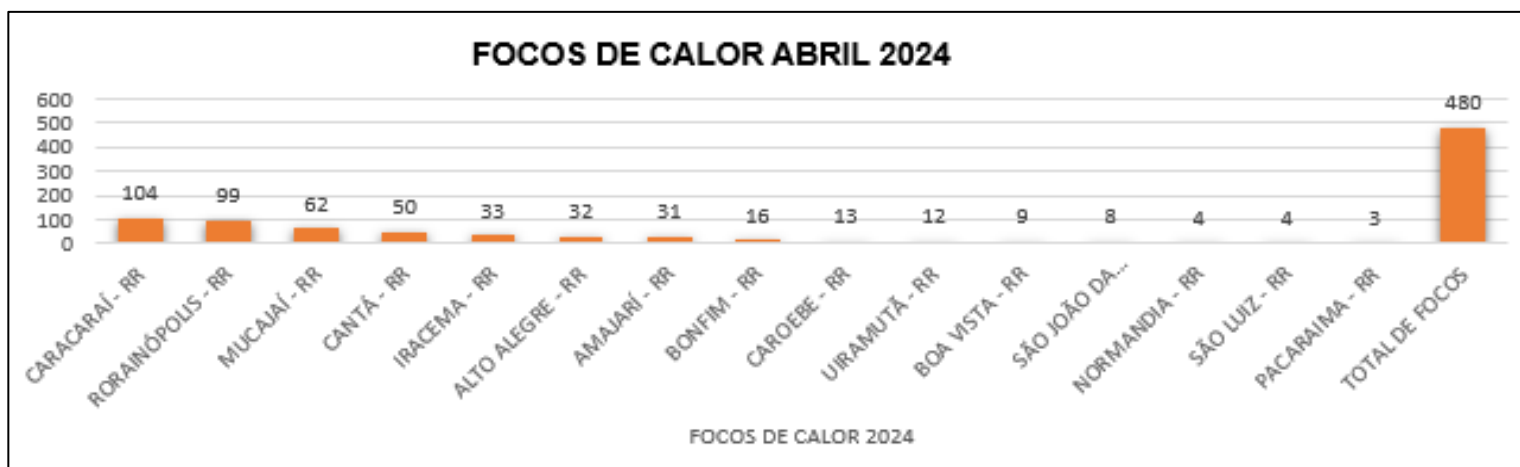

(Figura 02)

A (figura 03) mostra a comparação do total de focos ativos detectados dia a dia pelo satélite de referência para o mês de ABRIL de 2023-2024.

| Dia      | 1 | 2  | 3  | 4 | 5  | 6 | 7  | 8  | 9 | 10  | 11 | 12 | 13 | 14 | 15 | 16 | 17 | 18 | 19 | 20 | 21 | 22 | 23 | 24 | 25 | 26 | 27 | 28 | 29 | 30 | TOTAL |
|----------|---|----|----|---|----|---|----|----|---|-----|----|----|----|----|----|----|----|----|----|----|----|----|----|----|----|----|----|----|----|----|-------|
| Abr/2023 | 9 | 0  | 38 | 1 | 31 | 0 | 10 | 9  | 0 | 56  | 1  | 2  | 2  | 7  | 12 | 0  | 0  | 0  | 8  | 3  | 0  | 0  | 0  | 7  | 0  | 0  | 0  | 3  | 13 | 0  | 212   |
| Abr/2024 | 3 | 10 | 30 | 0 | 0  | 0 | 11 | 32 | 2 | 223 | 0  | 67 | 0  | 13 | 62 | 0  | 7  | 2  | 0  | 0  | 0  | 18 | -  | -  | -  | -  | -  | -  | -  | -  | 480   |

(Figura 03)

### MÁXIMO, MÉDIA E MÍNIMO HISTÓRICO PARA CADA MÊS

|         | Janeiro | Fevereiro | Março | Abril | Maio | Junho | Julho | Agosto | Setembro | Outubro | Novembro | Dezembro | Total |
|---------|---------|-----------|-------|-------|------|-------|-------|--------|----------|---------|----------|----------|-------|
| Máximo* | 1958    | 1347      | 2433  | 1134  | 277  | 29    | 21    | 78     | 194      | 409     | 468      | 410      | 4784  |
| Média*  | 365     | 376       | 599   | 213   | 27   | 7     | 6     | 19     | 53       | 118     | 166      | 180      | 2055  |
| Mínimo* | 15      | 20        | 81    | 7     | 2    | 1     | 1     | 1      | 1        | 1       | 1        | 16       | 21    |

### MONITORAMENTO DE RISCO DE FOGO NO ESTADO

Os riscos são tipificados como na escala abaixo:



A previsão de risco de fogo para os próximos cinco dias é de **ALTO** para **CRÍTICO** no Estado de Roraima. Conforme figura a seguir:

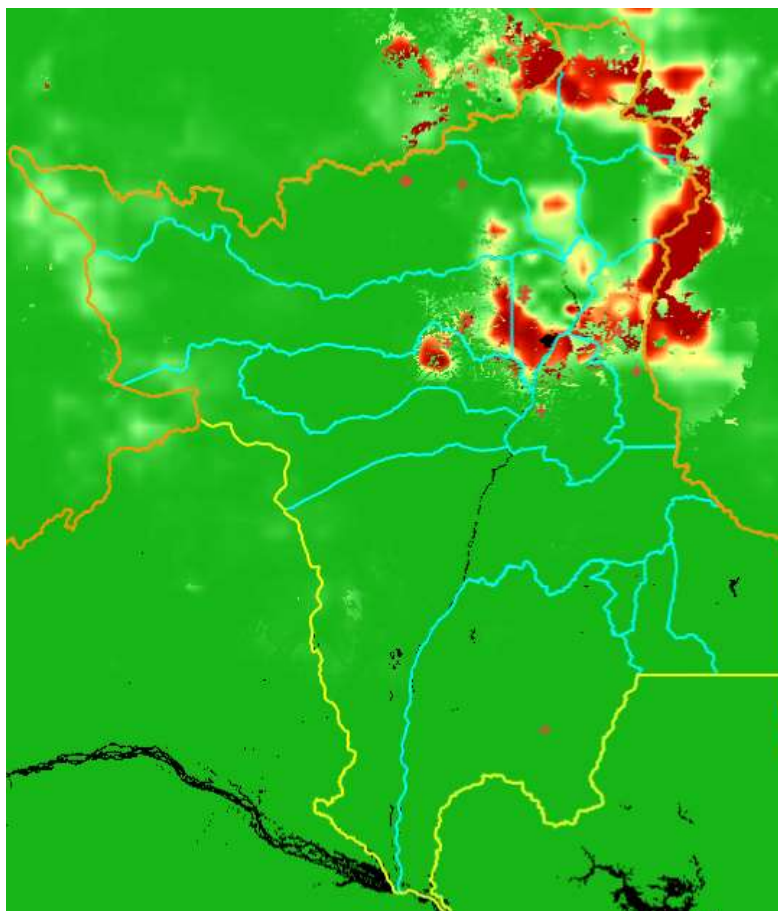

(Figura 04)

Fonte: <https://queimadas.dgi.inpe.br/queimadas/portal-static/situacao-atual/>