

BOLETIM DE FOCOS DE CALOR 2024

DATA: 19.09.2024

MONITORAMENTO DOS FOCOS DE CALOR NO ESTADO DE RORAIMA.

A análise dos dados disponibilizados pelo INPE (Instituto Nacional de Pesquisas Espaciais), é de suma importância para construção de uma análise específica do comportamento dos focos de calor no nosso Estado, assim foram obtidos gráficos comparativos 2023-2024.

A (figura 01) mostra detalhadamente a quantidade de focos por municípios no Estado de Roraima, dos focos para as datas 01.09.2023 a 19.09.2023 foram identificados um total de 123 focos de calor, sendo o município de **AMAJARÍ - RR** com mais detecções (23), como mostra o gráfico a seguir:

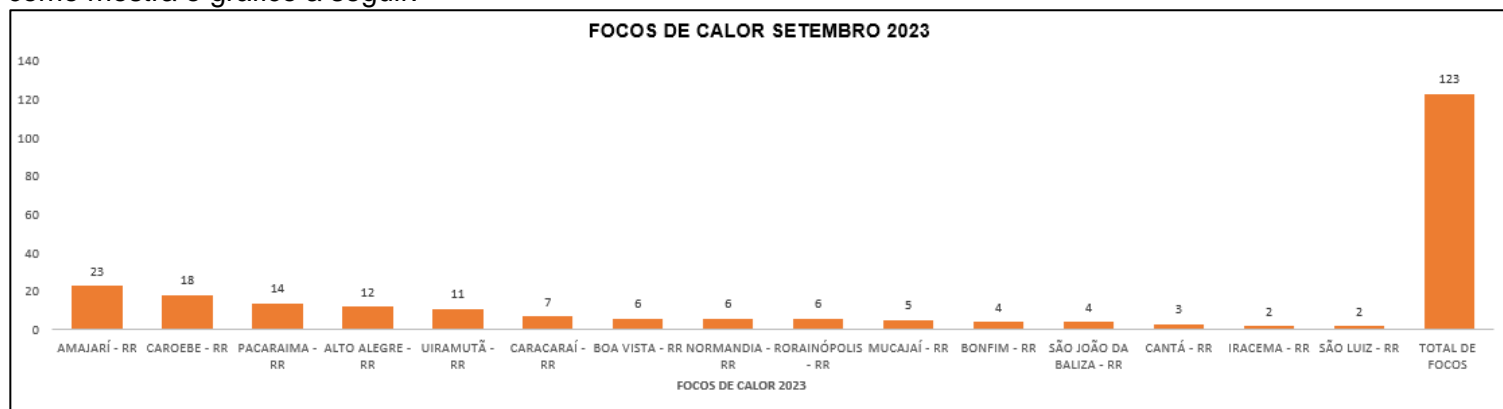

(Figura 01)

A (figura 02) mostra detalhadamente a quantidade de focos por municípios no Estado de Roraima, dos focos para as datas 01.09.2024 a 19.09.2024, não foram identificados nenhum foco de calor na data do dia 19.09.2024, permanecendo somente os focos das datas anteriores, sendo o município de **CARACARAI - RR** com mais detecções (9) totalizando 43 focos de calor no mês de setembro de 2024, como mostra o gráfico a seguir:

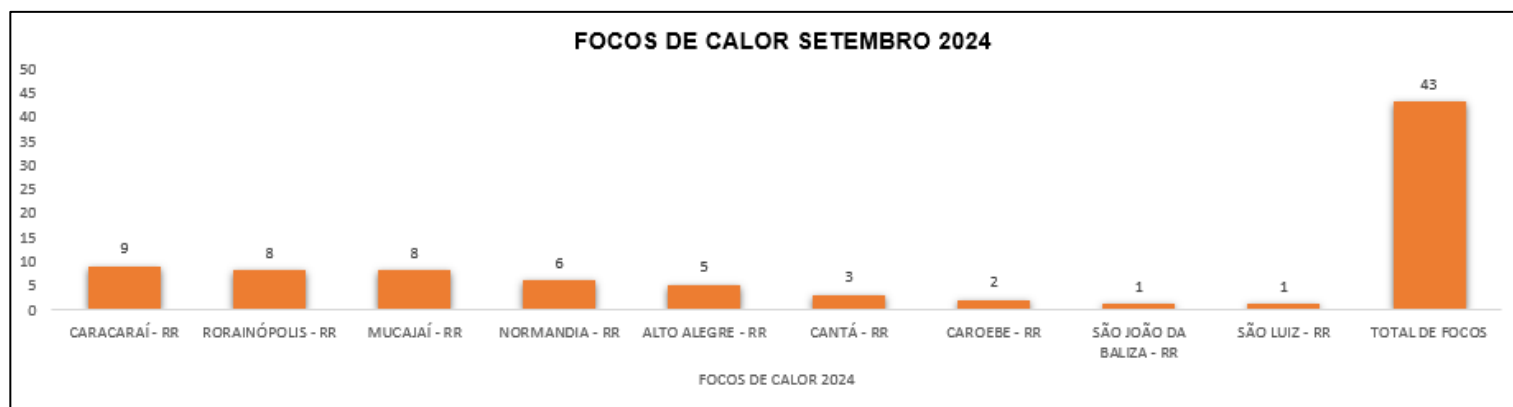

(Figura 02)

A (figura 03) mostra a comparação do total de focos ativos detectados dia a dia pelo satélite de referência para o mês de SETEMBRO de 2023-2024.

| Dia | 1 | 2 | 3 | 4 | 5 | 6 | 7 | 8 | 9 | 10 | 11 | 12 | 13 | 14 | 15 | 16 | 17 | 18 | 19 | 20 | 21 | 22 | 23 | 24 | 25 | 26 | 27 | 28 | 29 | 30 | TOTAL |
|----------|---|----|---|---|----|---|----|---|----|----|----|----|----|----|----|----|----|----|----|----|----|----|----|----|----|----|----|----|----|----|-------|
| Set/2023 | 0 | 14 | 0 | 2 | 11 | 0 | 14 | 0 | 15 | 1 | 2 | 0 | 3 | 35 | 5 | 4 | 0 | 2 | 15 | 0 | 0 | 0 | 3 | 2 | 1 | 16 | 0 | 31 | 0 | 18 | 194 |
| Set/2024 | 0 | 1 | 0 | 6 | 1 | 0 | 6 | 0 | 10 | 1 | 2 | 14 | 0 | 0 | 0 | 1 | 1 | 0 | - | - | - | - | - | - | - | - | - | - | - | - | 43 |

(Figura 03)

MÁXIMO, MÉDIA E MÍNIMO HISTÓRICO PARA CADA MÊS

| | Janeiro | Fevereiro | Março | Abril | Mai | Junho | Julho | Agosto | Setembro | Outubro | Novembro | Dezembro | Total |
|---------|---------|-----------|-------|-------|-----|-------|-------|--------|----------|---------|----------|----------|-------|
| Máximo* | 1958 | 1347 | 2433 | 1134 | 277 | 29 | 21 | 78 | 194 | 409 | 468 | 410 | 4784 |
| Média* | 365 | 376 | 599 | 213 | 27 | 7 | 6 | 19 | 53 | 118 | 166 | 180 | 2055 |
| Mínimo* | 15 | 20 | 81 | 7 | 2 | 1 | 1 | 1 | 1 | 1 | 1 | 16 | 21 |

MONITORAMENTO DE RISCO DE FOGO NO ESTADO

Os riscos são tipificados como na escala abaixo:



A previsão de risco de fogo para o dia 20.09.2024 no Estado é de **ALTO** em parte Norte, Nordeste e Leste na fronteira com o país da Guiana, registrando um aumento na temperatura, em parte da região Norte e Noroeste é de **MÍNIMO**, já nas regiões Sudoeste e Sul a previsão é de **MÉDIO** considerando o aumento da temperatura na fronteira do Estado de Roraima com o Estado do Amazonas.

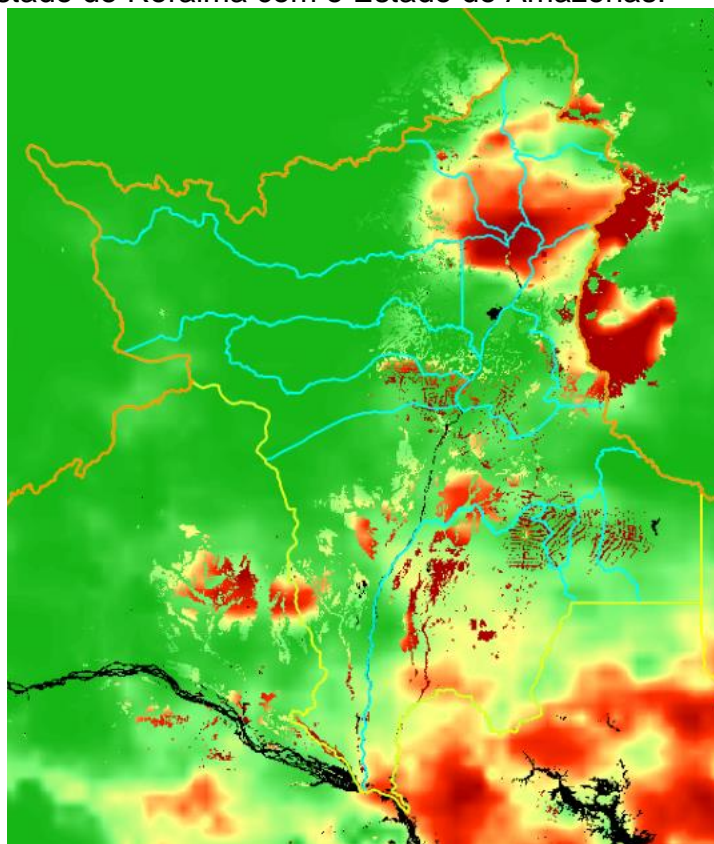

(Figura 04)

Fonte: <https://queimadas.dgi.inpe.br/queimadas/portal-static/situacao-atual/>