

BOLETIM DE FOCOS DE CALOR 2024

DATA: 01.11.2024

MONITORAMENTO DOS FOCOS DE CALOR NO ESTADO DE RORAIMA.

A análise dos dados disponibilizados pelo INPE (Instituto Nacional de Pesquisas Espaciais), é de suma importância para construção de uma análise específica do comportamento dos focos de calor no nosso Estado, assim foram obtidos gráficos comparativos 2023-2024.

Informamos que, para um simples comparativo de focos de calor entre os anos 2023 – 2024, relativo ao dia 1º do mês de Novembro/2024, não vai ser apresentado o gráfico do mês de Novembro/2023 devido a falta de dados relativo a referida data, ficando quaisquer informação de ocorrência de focos de calor deste gráfico para o 2º Boletim de Novembro/2024.

A (figura 01) mostra detalhadamente a quantidade de focos por municípios no Estado de Roraima, dos focos para as datas 31.10.2024 a 01.11.2024, foram identificados 09 focos de calor no Estado, sendo o município de **ALTO ALEGRE – RR** com um total de (04) detecções, totalizando 09 focos de calor no mês de Novembro de 2024. Como mostra o gráfico a seguir:

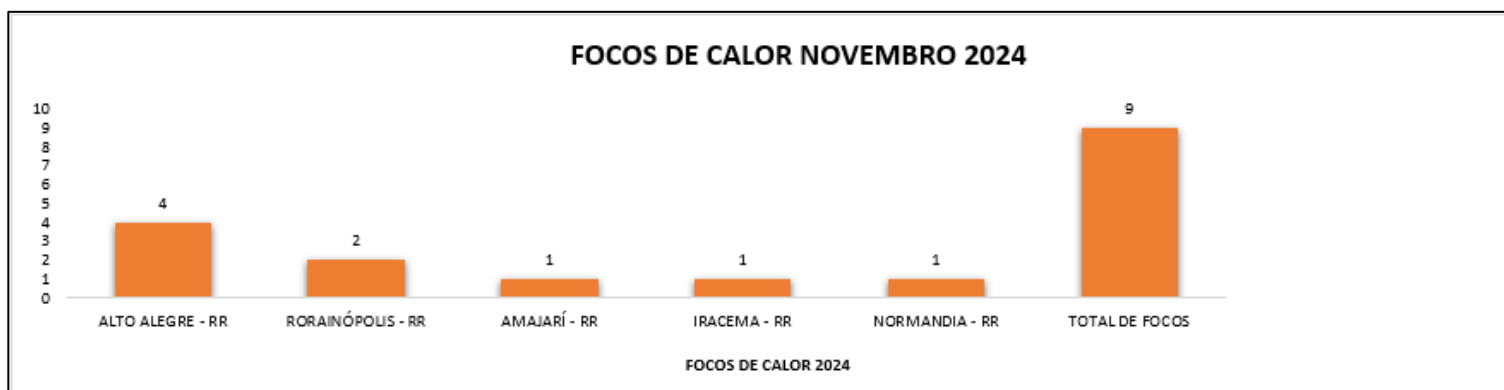

(Figura 01)

A (figura 02) mostra a comparação do total de focos ativos detectados dia a dia pelo satélite de referência para o mês de OUTUBRO de 2023-2024.

Dia	1	2	3	4	5	6	7	8	9	10	11	12	13	14	15	16	17	18	19	20	21	22	23	24	25	26	27	28	29	30	31	TOTAL
Out/2023	12	11	31	0	31	1	4	19	0	75	0	18	1	32	2	0	5	0	16	3	2	0	0	5	4	19	16	13	31	0	58	409
Out/2024	3	0	0	1	0	0	0	0	9	0	15	0	8	2	0	4	0	6	7	0	13	0	8	2	0	12	0	3	3	17	9	122

(Figura 02)

MÁXIMO, MÉDIA E MÍNIMO HISTÓRICO PARA CADA MÊS

	Janeiro	Fevereiro	Março	Abril	Maio	Junho	Julho	Agosto	Setembro	Outubro	Novembro	Dezembro	Total
Máximo*	1958	1347	2433	1134	277	29	21	78	194	409	468	410	4784
Média*	365	376	599	213	27	7	6	19	53	118	166	180	2055
Mínimo*	15	20	81	7	2	1	1	1	1	1	1	16	21

MONITORAMENTO DE RISCO DE FOGO NO ESTADO

Os riscos são tipificados como na escala abaixo:



A previsão de risco de fogo para os dias 01, 02 e 03.11.2024 no Estado de Roraima, continua em **ALTO** e com risco de fogo no Leste, na fronteira com o país da Guiana, e no Centro-leste de Roraima sendo nos municípios de Boa Vista, Bonfim e Normandia com maior risco, enquanto que no Norte e Sul do Estado, os maiores riscos estão em parte dos municípios de Alto Alegre, Caracaraí, Mucajaí, Iracema, Pacaraima, e Rorainópolis, em função da permanência, e do aumento da temperatura nessas regiões; nas outras regiões do Estado, o risco de fogo permanece em **MÍNIMO**.

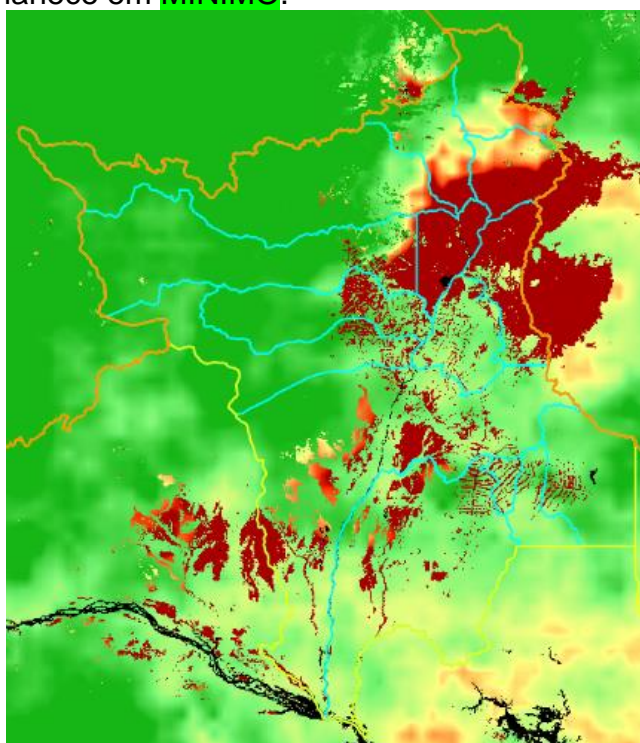

(Figura 03)

Fonte: <https://queimadas.dgi.inpe.br/queimadas/portal-static/situacao-atual/>