

## BOLETIM DE FOCOS DE CALOR 2024

DATA: 05.11.2024

### MONITORAMENTO DOS FOCOS DE CALOR NO ESTADO DE RORAIMA.

A análise dos dados disponibilizados pelo INPE (Instituto Nacional de Pesquisas Espaciais), é de suma importância para construção de uma análise específica do comportamento dos focos de calor no nosso Estado, assim foram obtidos gráficos comparativos 2023-2024.

A (figura 01) mostra detalhadamente a quantidade de focos por municípios no Estado de Roraima, dos focos para as datas 01.11.2023 a 05.11.2023 foram identificados um total de 44 focos de calor, sendo os municípios de **CAROEBE** e **RORAINÓPOLIS - RR** com mais detecções (9) cada, deste total. Como mostra o gráfico a seguir:

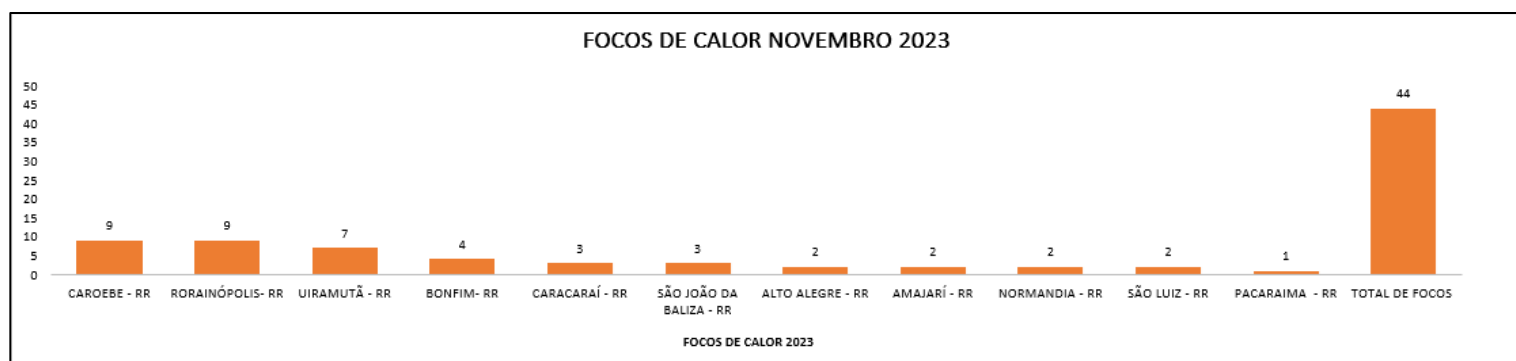

(Figura 01)

A (figura 02) mostra detalhadamente a quantidade de focos por municípios no Estado de Roraima, dos focos para a data 05.11.2024, foram identificados 01 foco de calor no Estado, sendo o município de **CAROEBE - RR** com um total de (04) detecções, totalizando 27 focos de calor no mês de Novembro de 2024. Como mostra o gráfico a seguir:

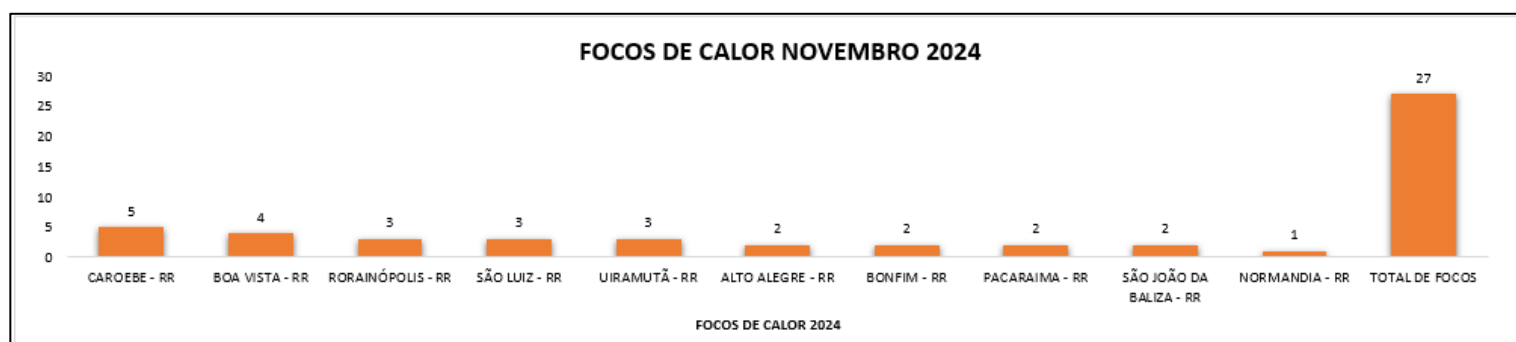

(Figura 02)

A (figura 03) mostra a comparação do total de focos ativos detectados dia a dia pelo satélite de referência para o mês de OUTUBRO de 2023-2024.

Dia	1	2	3	4	5	6	7	8	9	10	11	12	13	14	15	16	17	18	19	20	21	22	23	24	25	26	27	28	29	30	TOTAL
Nov/2023	0	32	1	4	7	0	2	2	3	5	0	45	0	47	5	18	112	0	91	1	39	6	10	17	0	0	4	4	12	1	468
Nov/2024	0	24	2	1	-	-	-	-	-	-	-	-	-	-	-	-	-	-	-	-	-	-	-	-	-	-	-	-	-	-	27

(Figura 03)

### MÁXIMO, MÉDIA E MÍNIMO HISTÓRICO PARA CADA MÊS

	Janeiro	Fevereiro	Março	Abril	Mai	Junho	Julho	Agosto	Setembro	Outubro	Novembro	Dezembro	Total
Máximo*	1958	1347	2433	1134	277	29	21	78	194	409	468	410	4784
Média*	365	376	599	213	27	7	6	19	53	118	166	180	2055
Mínimo*	15	20	81	7	2	1	1	1	1	1	1	16	21

### MONITORAMENTO DE RISCO DE FOGO NO ESTADO

Os riscos são tipificados como na escala abaixo:



A previsão de risco de fogo para os dias 05 e 06.11.2024 no Estado de Roraima, continua em **ALTO** e com risco de fogo no Leste e Nordeste do Estado, na fronteira com o país da Guiana, no Centro-leste e em parte Norte de Roraima sendo nos municípios de Boa Vista, Bonfim, Pacaraima, Normandia e Uiramutã com maior risco, à riscos também em parte dos municípios de Alto Alegre, Amajari, Caracaraí, Mucajaí, Iracema e Rorainópolis, devido ao considerado aumento da temperatura em parte dessas regiões; nas outras regiões do Estado, o risco de fogo permanece em **MÍNIMO**.

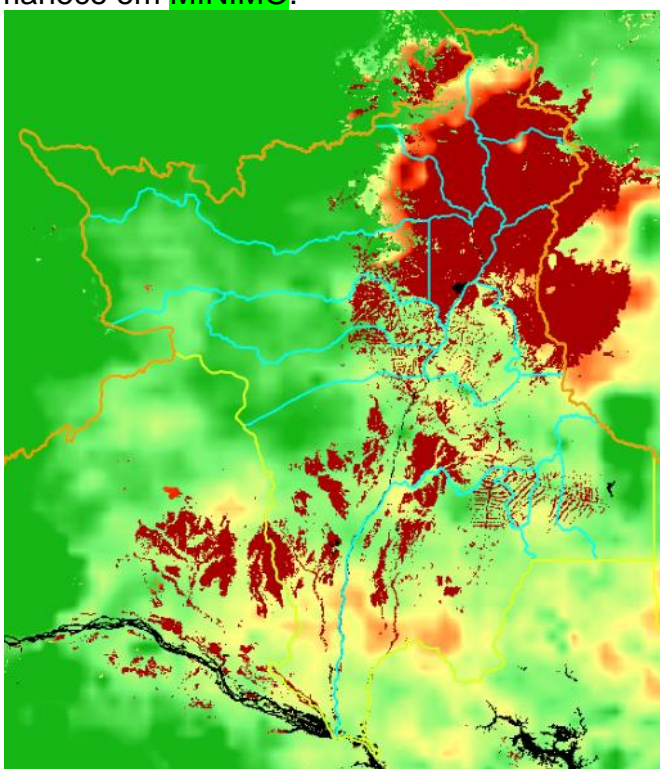

(Figura 04)