

## BOLETIM DE FOCOS DE CALOR 2024

DATA: 27.11.2024

### MONITORAMENTO DOS FOCOS DE CALOR NO ESTADO DE RORAIMA.

A análise dos dados disponibilizados pelo INPE (Instituto Nacional de Pesquisas Espaciais), é de suma importância para construção de uma análise específica do comportamento dos focos de calor no nosso Estado, assim foram obtidos gráficos comparativos 2023-2024.

A (figura 01) mostra detalhadamente a quantidade de focos por municípios no Estado de Roraima, os acumulados para o período de 01.11.2023 a 27.11.2023 foram registrados um total de 451 focos de calor, sendo o município de CARACARAÍ - RR com mais detecções (148) deste total.

Como mostra o gráfico a seguir:

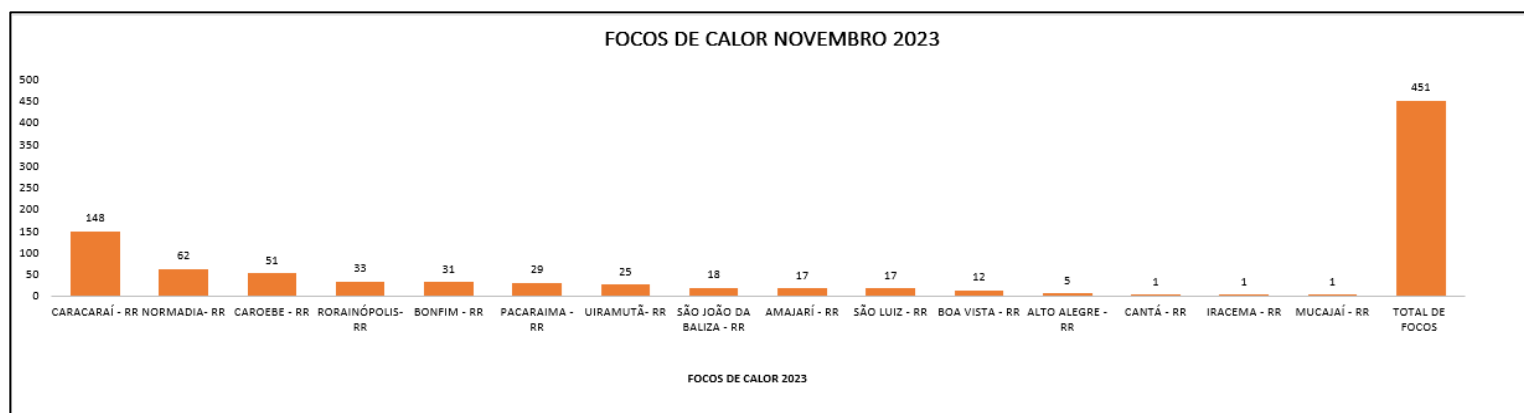

(Figura 01)

A (figura 02) mostra a quantidade de focos de calor por municípios no Estado de Roraima, com um total de (157) focos para o acumulado no mês de novembro de 2024. Sendo o município de NORMANDIA – RR com mais detecções (28). Cumpre registrar, para a data 27.11.2024, foram identificados 02 focos de calor,

Conforme o gráfico a seguir:

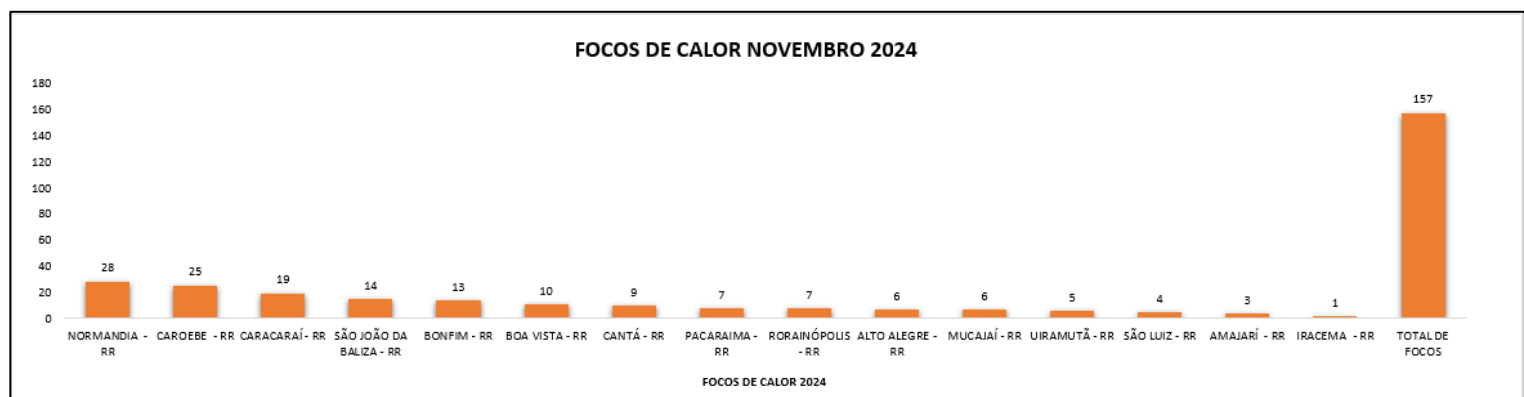

(Figura 02)

A (figura 03) mostra o comparativo dos focos ativos detectados dia a dia pelo satélite de referência para o mês de NOVEMBRO de 2023-2024.

Dia	1	2	3	4	5	6	7	8	9	10	11	12	13	14	15	16	17	18	19	20	21	22	23	24	25	26	27	28	29	30	TOTAL
Nov/2023	0	32	1	4	7	0	2	2	3	5	0	45	0	47	5	18	112	0	91	1	39	6	10	17	0	0	4	4	12	1	468
Nov/2024	0	24	2	1	7	0	15	0	19	9	0	36	0	0	7	0	7	0	1	2	0	15	0	5	5	2	-	-	-	-	157

(Figura 03)

### MÁXIMO, MÉDIA E MÍNIMO HISTÓRICO PARA CADA MÊS

	Janeiro	Fevereiro	Março	Abril	Mai	Junho	Julho	Agosto	Setembro	Outubro	Novembro	Dezembro	Total
Máximo*	1958	1347	2433	1134	277	29	21	78	194	409	468	410	4784
Média*	365	376	599	213	27	7	6	19	53	118	166	180	2055
Mínimo*	15	20	81	7	2	1	1	1	1	1	1	16	21

### MONITORAMENTO DE RISCO DE FOGO NO ESTADO

Os riscos são tipificados como na escala abaixo:



A previsão de risco de fogo para os dias 27 e 28.11.2024 no Estado de Roraima, está tipificada em **ALTO** risco de fogo para o Leste e Nordeste do Estado na fronteira com o país da Guiana, sendo nos municípios de Bonfim e Normandia com maior risco, no Centro-leste e parte Norte do Estado há risco em Boa Vista e Pacaraima e em parte dos municípios de Amajari, Cantá, Caracaraí, Mucajaí, Alto Alegre e Uiramutã, devido ao aumento da temperatura nessas regiões. Já as demais regiões do Estado, o risco de fogo está com a tipificação **MÍNIMO**.

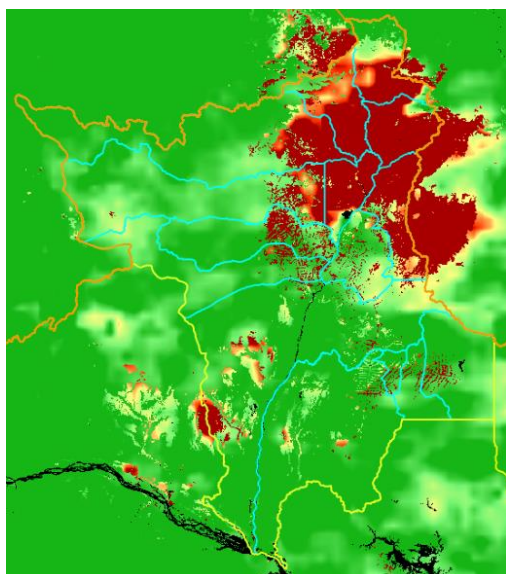

(Figura 04)

Fonte: <https://queimadas.dgi.inpe.br/queimadas/portal-static/situacao-atual/>