

BOLETIM DE FOCOS DE CALOR 2024

DATA: 10.12.2024

MONITORAMENTO DOS FOCOS DE CALOR NO ESTADO DE RORAIMA.

A análise dos dados disponibilizados pelo INPE (Instituto Nacional de Pesquisas Espaciais), é de suma importância para construção de uma análise específica do comportamento dos focos de calor no nosso Estado, assim foram obtidos gráficos comparativos 2023-2024.

A (figura 01) mostra detalhadamente a quantidade de focos por municípios no Estado de Roraima, o acumulado para o período de 01.12.2023 a 10.12.2023 foram registrados um total de 99 focos de calor, sendo o município de PACARAÍMA - RR com mais detecções (19) deste total.

Como mostra o gráfico a seguir:



(Figura 01)

A (figura 02) mostra a quantidade de focos de calor por municípios no Estado de Roraima, com um total de (136) focos para o acumulado no mês de Dezembro de 2024. Sendo o município de NORMANDIA – RR com mais detecções (25). Cumpre registrar, para a data 10.12.2024, foram identificados 14 focos de calor,

Conforme o gráfico a seguir:



(Figura 02)



GOVERNO DE RORAIMA
FUNDAÇÃO ESTADUAL DE MEIO AMBIENTE E RECURSOS HÍDRICOS
“AMAZÔNIA: PATRIMÔNIO DOS BRASILEIROS”



A (figura 03) mostra o comparativo dos focos ativos detectados dia a dia pelo satélite de referência para o mês de DEZEMBRO de 2023-2024.

Dia	1	2	3	4	5	6	7	8	9	10	11	12	13	14	15	16	17	18	19	20	21	22	23	24	25	26	27	28	29	30	31	TOTAL
Dez/2023	43	1	24	6	4	5	0	11	0	5	2	2	19	0	28	0	7	5	10	21	0	1	0	2	2	0	19	1	15	0	4	237
Dez/2024	10	35	0	20	15	8	34	0	14	-	-	-	-	-	-	-	-	-	-	-	-	-	-	-	-	-	-	-	-	-	-	136

(Figura 03)

MÁXIMO, MÉDIA E MÍNIMO HISTÓRICO PARA CADA MÊS

	Janeiro	Fevereiro	Março	Abril	Maió	Junho	Julho	Agosto	Setembro	Outubro	Novembro	Dezembro	Total
Máximo*	1958	1347	2433	1134	277	29	21	78	194	409	468	410	4784
Média*	365	376	599	213	27	7	6	19	53	118	166	180	2055
Mínimo*	15	20	81	7	2	1	1	1	1	1	1	16	21

MONITORAMENTO DE RISCO DE FOGO NO ESTADO

Os riscos são tipificados como na escala abaixo:



A previsão de risco de fogo para os dias 10 e 11.12.2024 no Estado de Roraima, está tipificada em **ALTO** risco de fogo para o Leste e Nordeste do Estado na fronteira com o país da Guiana, sendo nos municípios de Bonfim, Normandia e Uiramutã com maior risco, no Centro-leste, parte Norte e Sul do Estado com grande risco para Boa Vista e Pacaraima em parte dos municípios de Alto Alegre, Amajari, Cantá, Caracaraí, Iracema, Mucajaí e Rorainópolis, devido ao aumento da temperatura nessas regiões. Já as demais regiões do Estado, o risco de fogo segue com a tipificação **MÍNIMO**.

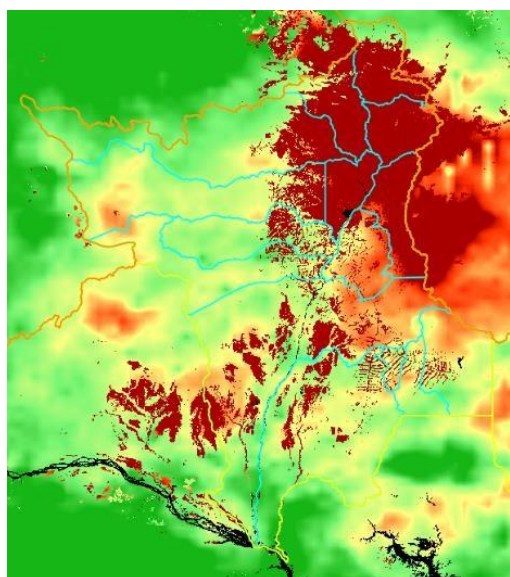

(Figura 04)

Fonte: <https://queimadas.dgi.inpe.br/queimadas/portalsstatic/situacao-atual/>

