

BOLETIM DE FOCOS DE CALOR 2024

DATA: 18.12.2024

MONITORAMENTO DOS FOCOS DE CALOR NO ESTADO DE RORAIMA.

A análise dos dados disponibilizados pelo INPE (Instituto Nacional de Pesquisas Espaciais), é de suma importância para construção de uma análise específica do comportamento dos focos de calor no nosso Estado, assim foram obtidos gráficos comparativos 2023-2024.

A (figura 01) mostra detalhadamente a quantidade de focos por municípios no Estado de Roraima, o acumulado para o período de 01.12.2023 a 18.12.2023 foram registrados um total de 162 focos de calor, sendo o município de AMAJARÍ – RR com mais detecções (25) deste total.

Como mostra o gráfico a seguir:

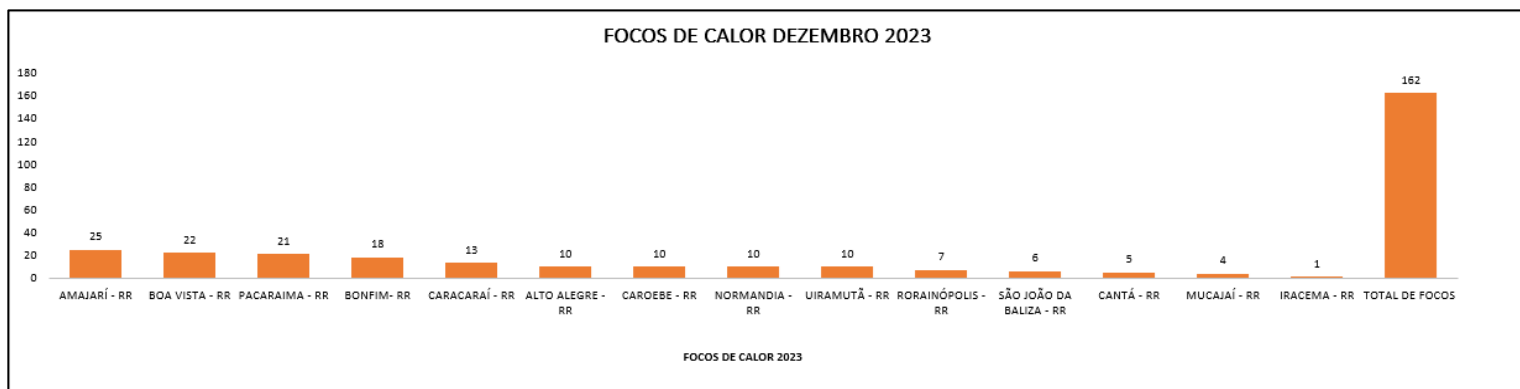

(Figura 01)

A (figura 02) mostra a quantidade de focos de calor por municípios no Estado de Roraima, com um total de (199) focos para o acumulado no mês de Dezembro de 2024. Sendo o município de NORMANDIA – RR com mais detecções (38). Cumpre registrar, para a data 18.12.2024, foram identificados 05 focos de calor,

Conforme o gráfico a seguir:



(Figura 02)

A (figura 03) mostra o comparativo dos focos ativos detectados dia a dia pelo satélite de referência para o mês de DEZEMBRO de 2023-2024.

| Dia | 1 | 2 | 3 | 4 | 5 | 6 | 7 | 8 | 9 | 10 | 11 | 12 | 13 | 14 | 15 | 16 | 17 | 18 | 19 | 20 | 21 | 22 | 23 | 24 | 25 | 26 | 27 | 28 | 29 | 30 | 31 | TOTAL |
|----------|----|----|----|----|----|---|----|----|----|----|----|----|----|----|----|----|----|----|----|----|----|----|----|----|----|----|----|----|----|----|----|-------|
| Dez/2023 | 43 | 1 | 24 | 6 | 4 | 5 | 0 | 11 | 0 | 5 | 2 | 2 | 19 | 0 | 28 | 0 | 7 | 5 | 10 | 21 | 0 | 1 | 0 | 2 | 2 | 0 | 19 | 1 | 15 | 0 | 4 | 237 |
| Dez/2024 | 10 | 35 | 0 | 20 | 15 | 8 | 34 | 0 | 14 | 1 | 17 | 23 | 0 | 15 | 2 | 0 | 5 | - | - | - | - | - | - | - | - | - | - | - | - | - | - | 199 |

(Figura 03)

MÁXIMO, MÉDIA E MÍNIMO HISTÓRICO PARA CADA MÊS

| | Janeiro | Fevereiro | Março | Abril | Mai | Junho | Julho | Agosto | Setembro | Outubro | Novembro | Dezembro | Total |
|---------|---------|-----------|-------|-------|-----|-------|-------|--------|----------|---------|----------|----------|-------|
| Máximo* | 1958 | 1347 | 2433 | 1134 | 277 | 29 | 21 | 78 | 194 | 409 | 468 | 410 | 4784 |
| Média* | 365 | 376 | 599 | 213 | 27 | 7 | 6 | 19 | 53 | 118 | 166 | 180 | 2055 |
| Mínimo* | 15 | 20 | 81 | 7 | 2 | 1 | 1 | 1 | 1 | 1 | 1 | 16 | 21 |

MONITORAMENTO DE RISCO DE FOGO NO ESTADO

Os riscos são tipificados como na escala abaixo:



A previsão de risco de fogo para os dias 18 e 19.12.2024 no Estado de Roraima, está tipificada em **ALTO** risco de fogo para o Leste e Nordeste do Estado na fronteira com o país da Guiana, sendo nos municípios de Bonfim, Normandia e Uiramutã com maior risco, no Centro-leste, parte Norte e Sul do Estado com grande risco para Boa Vista e Pacaraima, e em parte dos municípios de Alto Alegre, Amajari, Cantá, Caracará, Iracema, Mucajaí e São Luiz do Anauá, devido a permanência do aumento da temperatura nessas regiões. Já as demais regiões do Estado, o risco de fogo segue com a tipificação **MÍNIMO**.

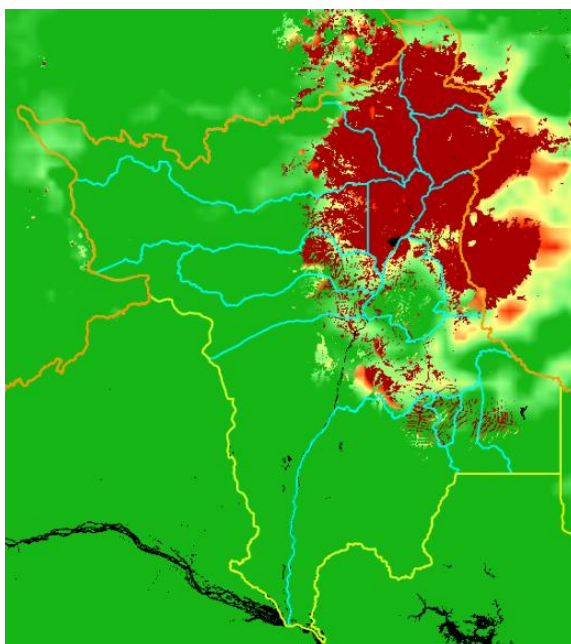

(Figura 04)

Fonte: <https://queimadas.dgi.inpe.br/queimadas/portal-static/situacao-atual/>