



# BOLETIM HIDROMETEOROLÓGICO

Nº 3029  
Elaborado: 24/01/25

Acompanhe o Boletim Diário no site: <https://femarth.rr.gov.br/boletins-drhi/#10-10-top>  
Ou receba diariamente o Boletim pelo grupo: <https://chat.whatsapp.com/C4ndC9kkLutImX9WDLN1ul>

Técnico responsável:  
Ramón Wellingson Alves Martins  
Analista Ambiental/Fiscal/Meteorologista  
CREA: 090603845-9

## Comportamento e Análise da Precipitação

Dados do INMET, mostra na *Figura 1*, a precipitação observada. Dados registrados pela estação automática A135 do Inmet, mostra que em janeiro de 2025 já choveu 0,1mm em Boa Vista; e que durante 5 dias de chuva no mês de dezembro de 2024, o acumulado de precipitação foi de 29,8mm na capital. A *Figura 2* indica que a previsão para o trimestre JAN-FEV-MAR, é de chuvas próximas da normal climatológica no norte de Roraima. Conforme dados do Inmet, a referência histórica de precipitação anual em Boa Vista é de 1747,9mm de chuva. De janeiro a dezembro de 2024, o acumulado de precipitação em Boa Vista (dados da estação automática A135 do Inmet) é de 2040,5mm; com a maior precipitação no mês de maio (474mm) e a menor precipitação em janeiro (1,6mm).

### Regime pluviométrico Boa Vista-RR (Inmet)

ANO	NORMAL (1923-2024)	
MÊS	mm	dias
JAN	30,9	4,4
FEV	28,0	3,7
MAR	46,7	5,0
ABR	147,5	10,4
MAI	314,2	19,4
JUN	336,5	22,2
JUL	325,0	20,5
AGO	201,4	16,8
SET	98,6	8,7
OUT	66,6	5,7
NOV	68,9	5,7
DEZ	50,1	5,7
<b>TOTAL</b>	<b>1714,341</b>	<b>128,1296</b>
<b>CHUVOSO</b>	<b>1423,178</b>	<b>97,87037</b>
<b>SECO</b>	<b>291,2</b>	<b>30,3</b>

### Precipitação acumulada em dezembro

Fonte: Hidroestimador Unificado Baseado em Pluviômetros (-50 Km) - CPC NCEP NOAA  
Período de Análise: nos últimos 30 dias  
Atualização: 2024-12-30 às 12h (GMT-3)



Figura 1 (<https://www.agrolink.com.br/agrotempo/mapa/chuva/chuva-acumulada/cpc/30-dias>)

### ANOMALIA DE PRECIPITAÇÃO TRIMESTRE JANEIRO-FEVEREIRO-MARÇO/2025

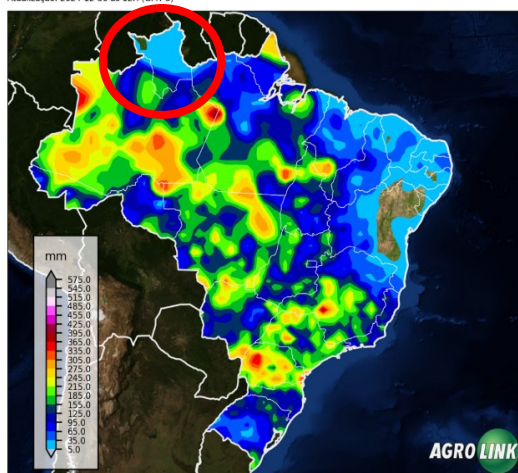

Figura 2 (<https://panorama.sipam.gov.br/panorama/pages/boletimClima.html>)

## Previsão de Precipitação

De acordo com informações do CENSIPAM (Centro Gestor e Operacional do Sistema de Proteção da Amazônia), a previsão para a capital Boa Vista-RR é de tempo **nublado com chuva**; com temperaturas variando entre 23°C e 29°C, umidade do ar variando entre 70% e 100% e ventos com direção SE-NE (intensidade: fracos; com rajadas isoladas de vento).

(<https://aplicativos.sipam.gov.br/portalmeteorologia/pages/visualizarPrevisaoTempo.faces>)

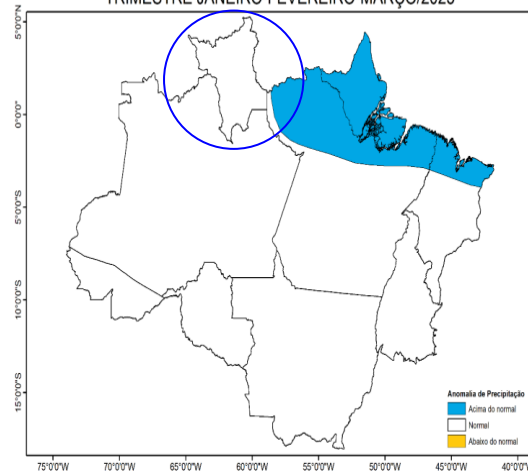
Conforme o modelo de previsão da *Figura 3*, algumas áreas do Estado poderão ser atingidas com chuvas próximas de 11mm. Em relação a previsão sazonal, áreas com TSM (Temperatura da Superfície do Mar) abaixo da média continuam sendo observadas em pequenas regiões do Pacífico Equatorial, com possibilidade de expansão devido ao afloramento de águas subsuperficiais mais frias. Na porção oeste, persistem áreas com águas anormalmente aquecidas, o que mantém o Pacífico em condições de neutralidade. No Atlântico Tropical Norte, as TSM permanecem acima da média, embora com anomalias menores em comparação ao mês anterior. Adicionalmente, áreas mais quentes que a média estão se expandindo no Atlântico Tropical Sul, o que poderá influenciar a atividade e o posicionamento da Zona de Convergência Intertropical (ZCIT). Diante dessas condições, o prognóstico climático para o trimestre JAN-FEV-MAR de 2025 é de chuvas dentro da normalidade e temperaturas próximas à média histórica em todo o Estado.

(<https://panorama.sipam.gov.br/panorama/pages/boletimClima.html>)



Figura 3 – Modelo de precipitação COSMO (7 x 7km):  
<https://vime.inmet.gov.br/CO>



## Monitoramento de Níveis Fluviométricos

Segundo dados obtidos da RHN (Rede Hidrometeorológica Nacional), hoje, os níveis dos principais rios do Estado estão descritos no relatório das Estações Telemétricas abaixo:

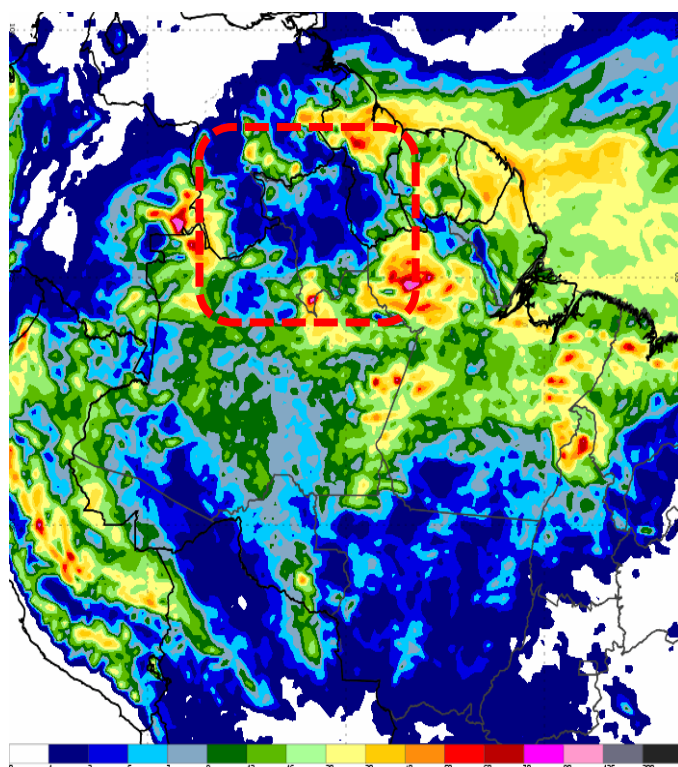
Nível e vazão dos principais rios de Roraima								
Nome da Estação	Município – UF	Nível atual (cm)	Vazão atual (m³/s)	Nível ontem (cm)	Vazão ontem (m³/s)	Desceu (cm)	Subiu (cm)	Cota de Inundação (cm)
FAZENDA BANDEIRA BRANCA (Rio Cotingo/14540000) 4°37'50.2"N / 60°28'14.2"W / 631m	UIRAMUTÁ – RR	117	18	114	16	-	+3	392
RIO MAÚ (Rio Maú ou Ireg/14526400) 4°34'34.0"N / 60°08'22.9"W / 503m	UIRAMUTÁ – RR	-	-	-	-	-	-	-
VILA SURUMU (Rio Surumu/14530000) 4°11'46.0"N / 60°47'38.0"W / 119m	PACARAIMA – RR	263	3	264	4	-1	-	490
MARACÁ (Rio Uraricoera/14489000) 3°21'10.1"N / 61°25'19.9"W / 90m	ALTO ALEGRE – RR	376	329	377	332	-1	-	797
FAZENDA PASSARÃO (Rio Uraricoera/14515000) 3°12'28.1"N / 60°34'16.0"W / 81m	BOA VISTA – RR	560	368	562	376	-2	-	1055
FAZENDA CAJUPIRANGA (Rio Uraricoera/14495000) 3°26'17.2"N / 61°02'12.1"W / 79m	ALTO ALEGRE – RR	464	293	467	304	-3	-	-
FÉ E ESPERANÇA (Rio Mucajaí/14680001) 2°52'14.9"N / 61°26'26.2"W / 78m	MUCAJAÍ – RR	173	65	174	66	-1	-	-
MUCAJAÍ (Rio Mucajaí/14690000) 2°28'17.0"N / 60°55'04.1"W / 75m	MUCAJAÍ – RR	848	96	850	98	-2	-	1411
FAZENDA PARAÍSO (Rio Branco/14558000) 3°19'04.1"N / 60°20'40.9"W / 73m	BONFIM – RR	465	84	467	88	-2	-	1091
PONTE DO TACUTU (Rio Tacutu/14527000) 3°34'03.0"N / 59°53'17.9"W / 72m	NORMÂNDIA – RR	415	40	417	42	-2	-	1121
FAZENDA RECREIO (Rio Cauamé/14235200) 2°51'51.1"N / 60°45'06.1"W / 69m	BOA VISTA – RR	-	-	-	-	-	-	-
BOA VISTA (Rio Branco/14620000) 2°49'36.1"N / 60°39'22.0"W / 60m	BOA VISTA – RR	32	426	34	435	-2	-	850
CARACARÁI (Rio Branco/14710000) 1°49'17.0"N / 61°07'25.0"W / 47m	CARACARÁI – RR	93	634	95	647	-2	-	900
SANTA MARIA DO BOIAÇU (Rio Branco/14790000) 0°30'19.1"S / 61°47'11.0"W / 33m	RORAINÓPOLIS – RR	328	-	336	-	-8	-	-

Fonte: <https://www.snirh.gov.br/hidrotelemetria/acompanhamentoPcd.aspx>

Localização das Estações Telemétricas: <https://earth.google.com/earth/d/1aq64xXewNM0A6BUaYbz7rEuJHq4jl180?usp=sharing>

### Estação de Boa Vista (14620000)

Período 1m 3m 6m 1A Tudo

De 24 Out 2024 Até 24 Jan 2025

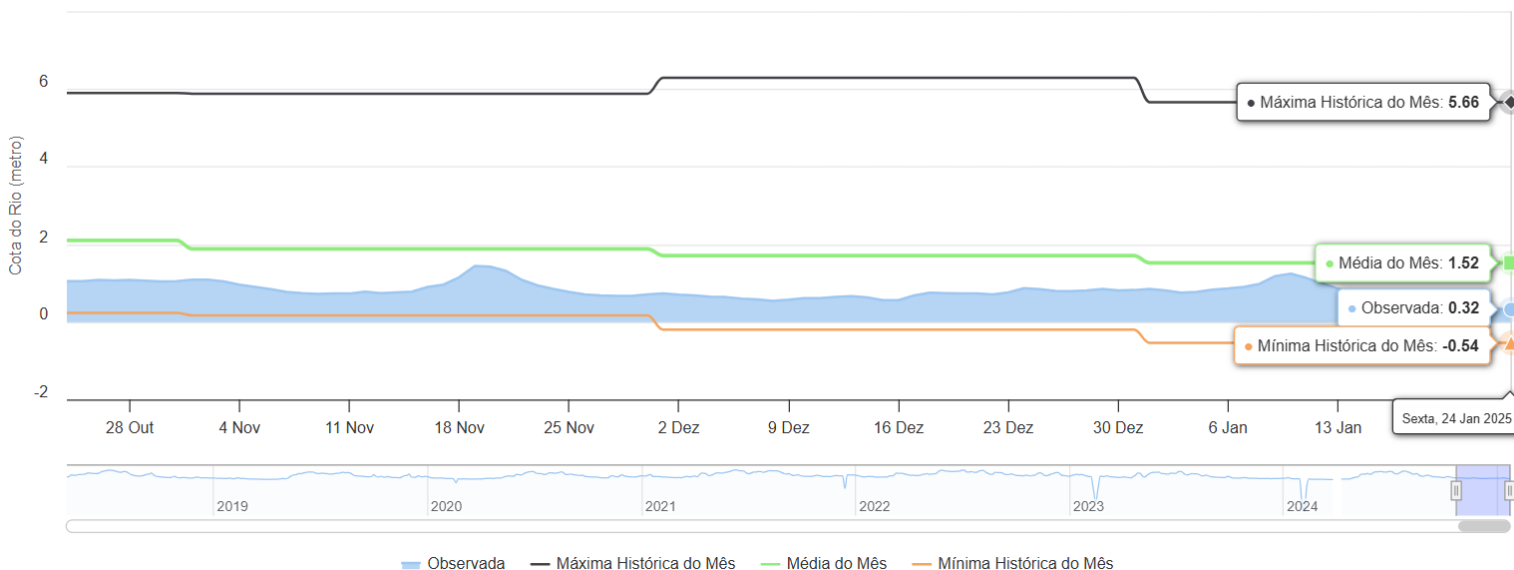

Fonte: <https://hidro.sipam.gov.br/rios>



**femarh**  
Fundação Estadual do Meio Ambiente  
e Recursos Hídricos

REPÚBLICA FEDERATIVA DO BRASIL  
GOVERNO DO ESTADO DE RORAIMA  
FUNDAÇÃO ESTADUAL DO MEIO AMBIENTE E RECURSOS HÍDRICOS - FEMARH

## Variação SEMANAL dos níveis dos principais rios de Roraima

Nome da Estação	Município - UF	17/01/25 (cm)	24/01/25 (cm)	DESCEU (cm)	SUBIU (cm)
<b>FAZENDA BANDEIRA BRANCA (Rio Cotingo/14540000)</b> 4°37'50.2"N / 60°28'14.2"W / 631m	UIRAMUTÃ – RR	129	117	-12	-
<b>RIO MAÚ (Rio Maú ou Ireng/14526400)</b> 4°34'34.0"N / 60°08'22.9"W / 503m	UIRAMUTÃ – RR	-	-	-	-
<b>VILA SURUMU (Rio Surumu/14530000)</b> 4°11'46.0"N / 60°47'38.0"W / 119m	PACARAIMA – RR	268	263	-5	-
<b>MARACÁ (Rio Uraricoera/14489000)</b> 3°21'10.1"N / 61°25'19.9"W / 90m	ALTO ALEGRE – RR	397	376	-21	-
<b>FAZENDA PASSARÃO (Rio Uraricoera/14515000)</b> 3°12'28.1"N / 60°34'16.0"W / 81m	BOA VISTA – RR	578	560	-18	-
<b>FAZENDA CAJUPIRANGA (Rio Uraricoera/14495000)</b> 3°26'17.2"N / 61°02'12.1"W / 79m	ALTO ALEGRE – RR	485	464	-21	-
<b>FÉ E ESPERANÇA (Rio Mucajaí/14680001)</b> 2°52'14.9"N / 61°26'26.2"W / 78m	MUCAJÁI – RR	182	173	-9	-
<b>MUCAJÁI (Rio Mucajaí/14690000)</b> 2°28'17.0"N / 60°55'04.1"W / 75m	MUCAJÁI – RR	860	848	-12	-
<b>FAZENDA PARAÍSO (Rio Branco/14558000)</b> 3°19'04.1"N / 60°20'40.9"W / 73m	BONFIM – RR	472	465	-7	-
<b>PONTE DO TACUTU (Rio Tacutu/14527000)</b> 3°34'03.0"N / 59°53'17.9"W / 72m	NORMÂNDIA – RR	428	415	-13	-
<b>FAZENDA RECREIO (Rio Cauamé/14235200)</b> 2°51'51.1"N / 60°45'06.1"W / 69m	BOA VISTA – RR	-	-	-	-
<b>BOA VISTA (Rio Branco/14620000)</b> 2°49'36.1"N / 60°39'22.0"W / 60m	BOA VISTA – RR	53	32	-21	-
<b>CARACARÁI (Rio Branco/14710000)</b> 1°49'17.0"N / 61°07'25.0"W / 47m	CARACARÁI – RR	118	93	-25	-
<b>SANTA MARIA DO BOIAÇU (Rio Branco/14790000)</b> 0°30'19.1"S / 61°47'11.0"W / 33m	RORAINÓPOLIS – RR	391	328	-63	-

## Variação MENSAL dos níveis dos principais rios de Roraima

Nome da Estação	Município - UF	01/12/24 (cm)	31/12/24 (cm)	DESCEU (cm)	SUBIU (cm)
<b>FAZENDA BANDEIRA BRANCA (Rio Cotingo/14540000)</b> 4°37'50.2"N / 60°28'14.2"W / 631m	UIRAMUTÃ – RR	138	151	-	+13
<b>RIO MAÚ (Rio Maú ou Ireng/14526400)</b> 4°34'34.0"N / 60°08'22.9"W / 503m	UIRAMUTÃ – RR	-	-	-	-
<b>VILA SURUMU (Rio Surumu/14530000)</b> 4°11'46.0"N / 60°47'38.0"W / 119m	PACARAIMA – RR	287	277	-10	-
<b>MARACÁ (Rio Uraricoera/14489000)</b> 3°21'10.1"N / 61°25'19.9"W / 90m	ALTO ALEGRE – RR	421	438	-	+17
<b>FAZENDA PASSARÃO (Rio Uraricoera/14515000)</b> 3°12'28.1"N / 60°34'16.0"W / 81m	BOA VISTA – RR	596	611	-	+15
<b>FAZENDA CAJUPIRANGA (Rio Uraricoera/14495000)</b> 3°26'17.2"N / 61°02'12.1"W / 79m	ALTO ALEGRE – RR	501	523	-	+22
<b>FÉ E ESPERANÇA (Rio Mucajaí/14680001)</b> 2°52'14.9"N / 61°26'26.2"W / 78m	MUCAJÁI – RR	210	193	-17	-
<b>MUCAJÁI (Rio Mucajaí/14690000)</b> 2°28'17.0"N / 60°55'04.1"W / 75m	MUCAJÁI – RR	913	880	-33	-
<b>FAZENDA PARAÍSO (Rio Branco/14558000)</b> 3°19'04.1"N / 60°20'40.9"W / 73m	BONFIM – RR	484	499	-	+15
<b>PONTE DO TACUTU (Rio Tacutu/14527000)</b> 3°34'03.0"N / 59°53'17.9"W / 72m	NORMÂNDIA – RR	433	457	-	+24
<b>FAZENDA RECREIO (Rio Cauamé/14235200)</b> 2°51'51.1"N / 60°45'06.1"W / 69m	BOA VISTA – RR	-	-	-	-
<b>BOA VISTA (Rio Branco/14620000)</b> 2°49'36.1"N / 60°39'22.0"W / 60m	BOA VISTA – RR	73	82	-	+9
<b>CARACARÁI (Rio Branco/14710000)</b> 1°49'17.0"N / 61°07'25.0"W / 47m	CARACARÁI – RR	133	134	-	+1
<b>SANTA MARIA DO BOIAÇU (Rio Branco/14790000)</b> 0°30'19.1"S / 61°47'11.0"W / 33m	RORAINÓPOLIS – RR	399	371	-28	-

Boletim elaborado com dados fornecidos pela ANA, CAER, CEMADEN, CENSIPAM, CPRM, FUNCEME, FEMARH, INMET, INPA, INPE. O uso das informações contidas neste boletim é de completa responsabilidade do usuário

FUNDAÇÃO ESTADUAL DO MEIO AMBIENTE E RECURSOS HÍDRICOS - FEMARH  
Av. Ville Roy, 4935 - São Pedro.  
Boa Vista - RR,69.306-665





**FOCOS DE FOGO:** Em janeiro de 2025, foram registrados pelo satélite de referência, 363 focos de fogo no Estado de Roraima, totalizando 363 focos no ano. A média de janeiro da Amazônia Legal é de 1840 focos; já a média anual é 147896. Em Roraima, a média de janeiro é de 374 focos; já a média anual é de 2177. Em janeiro de 2024 registrou-se 604 focos de um total anual de 5358 (<https://queimadas.dgi.inpe.br/queimadas/portal>). A relação foco x queimada não é direta nas imagens de satélite. Um foco indica a existência de fogo em um elemento de resolução da imagem (pixel). Neste pixel pode haver uma ou várias frentes de fogo ativo distintas que a indicação será de um único foco ou ponto.

Ano/Mês	JAN	FEV	MAR	ABR	MAI	JUN	JUL	AGO	SET	OUT	NOV	DEZ	TOTAL
<b>MÉDIA Amazônia Legal</b>	1840	1104	1405	1104	2231	5208	10109	35109	45484	22966	14776	6844	<b>147896</b>
<b>Focos em 2025</b>	363												<b>363</b>
(%)	-80,3%												-99,8%

<b>MÉDIA Roraima</b>	374	440	631	225	26	7	6	19	54	118	167	184	<b>2177</b>
<b>Focos em 2025</b>	363												<b>363</b>
(%)	-2,9%												-83,3%

<b>Focos em 2024</b>	604	2057	1429	519	14	4	3	41	80	122	206	279	<b>5358</b>
<b>Focos em 2025</b>	363												<b>363</b>
(%)	-39,9%												-93,2%

<b>Máximo em Roraima</b>	1958 (2016)	2057 (2024)	2433 (2019)	1134 (2019)	277 (2009)	29 (2012)	21 (2009)	78 (2023)	194 (2023)	409 (2023)	468 (2023)	410 (2006)	4784 (2019)
<b>Mínimo em Roraima</b>	15 (1999)	20 (1999)	98 (1999)	16 (1999)	2 (2007)	1 (2001,2010)	1 (1998,2016)	1 (1999)	1 (2001)	1 (1998)	1 (1998)	16 (1998)	2 (1998)

Fonte: Inpe

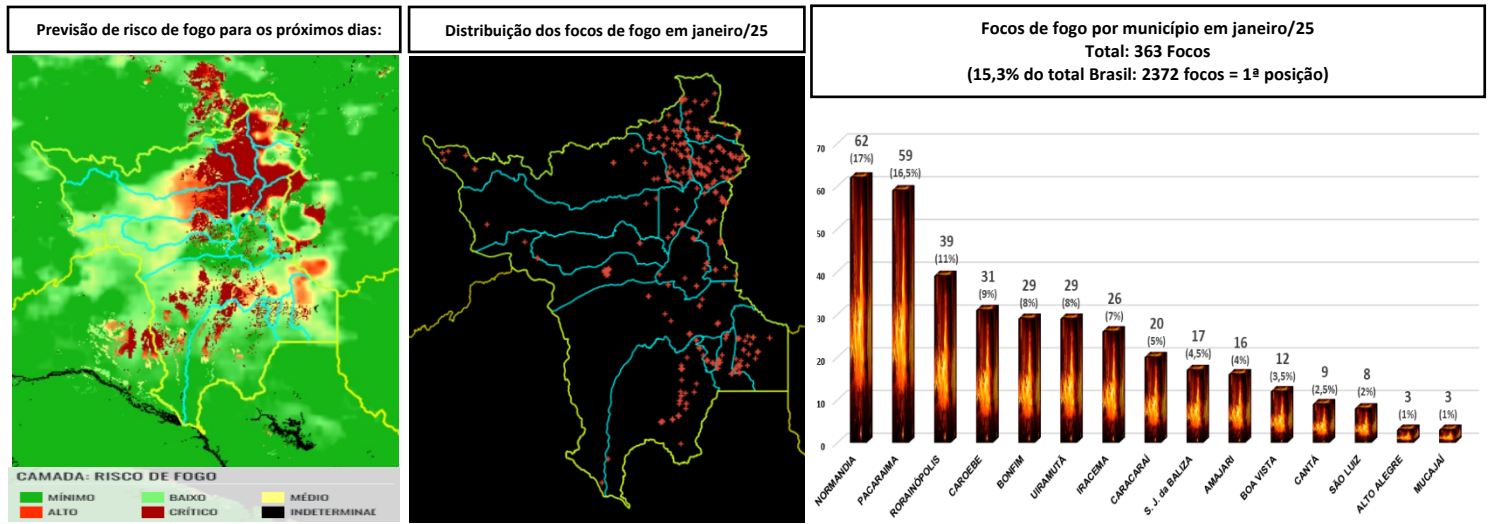

## ÍNDICE DE QUALIDADE DO AR

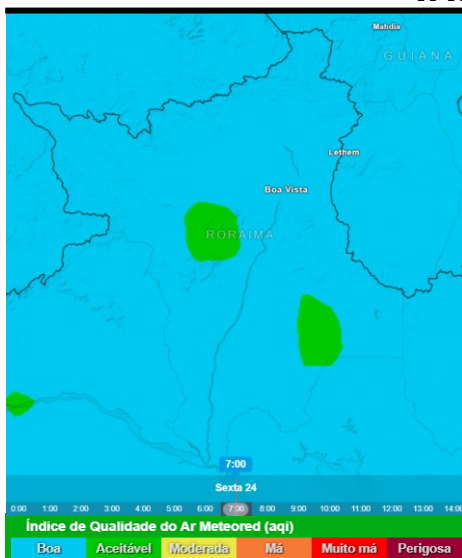

Fonte: <https://www.tempo.pt/mapas-do-tempo/>

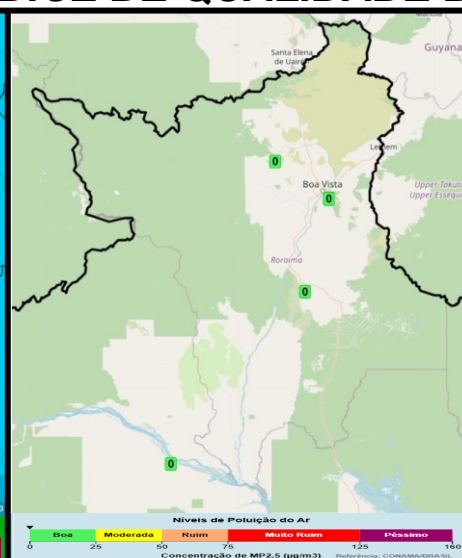

Fonte: <https://appsvelva.com.br/>

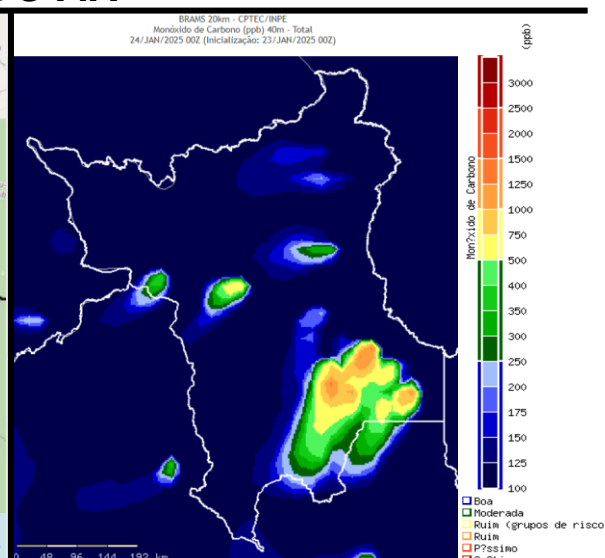

Fonte: <http://meioambiente.cptec.inpe.br/>



Acompanhe o Boletim Diário no site: <https://femarth.rr.gov.br/boletins-drhi/#10-10-top>  
Ou receba o Boletim pelo grupo: <https://chat.whatsapp.com/C4ndC9kKLuJmX9WDLN1u>

**Acumulado mensal de precipitação, em milímetros, de janeiro a outubro de 2024 das Estações Telemétricas da ANA/CPRM/FEMARH**

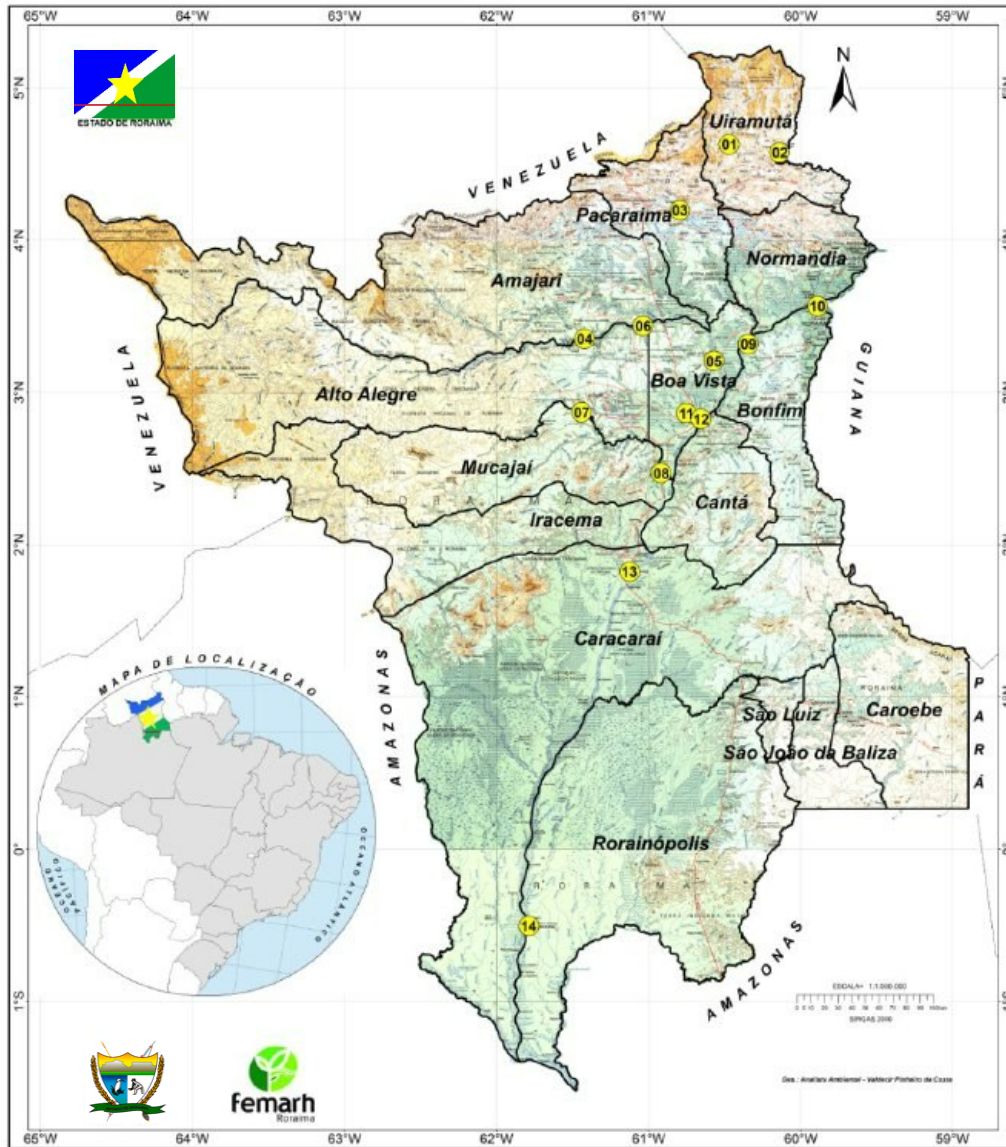

Estação/Precipitação (mm)	JAN	FEV	MAR	ABR	MAI	JUN	JUL	AGO	SET	OUT	NOV	DEZ	Total
01 FAZENDA BANDEIRA BRANCA (Rio Cotingo) 4°37'50.2"N / 60°28'14.2"W / 631m (Uiramutã)	15	5	37	105	223	233	255	262	58	40	28	12	1273
02 RIO MAÚ (Rio Maú ou Irenê) 4°34'34.0"N / 60°08'22.9"W / 503m (Uiramutã)	0	5	22	137	383	372	210	221	8	14	61	51	1484
03 VILA SURUMU (Rio Surumu) 4°11'46.0"N / 60°47'38.0"W / 119m (Pacaraima)	2	2	17	88	353	493	323	173	28	134	64	8	1685
04 MARACÁ (Rio Uricoera) 3°21'10.1"N / 61°25'19.9"W / 90m (Alto Alegre)	0	28	0	216	399	598	470	208	34	71	47	8	2089
05 FAZENDA PASSARÃO (Rio Uricoera) 3°12'28.1"N / 60°34'16.0"W / 81m (Boa Vista)	2	24	28	101	355	392	Erro	90	8	42	36	3	1081
06 FAZENDA CAJUPIRANGA (Rio Uricoera) 3°26'17.2"N / 61°02'12.1"W / 79m (Alto Alegre)	1	0	10	157	438	543	Erro	266	46	67	91	6	1625
07 FÉ E ESPERANÇA (Rio Mucajai) 2°52'14.9"N / 61°26'26.2"W / 78m (Mucajai)	7	13	14	422	691	565	309	150	69	59	123	10	2432
08 MUCAJAI (Rio Mucajai) 2°28'17.0"N / 60°55'04.1"W / 75m (Mucajai)	43	19	17	191	410	350	311	111	27	11	167	8	1665
09 FAZENDA PARAÍSO (Rio Branco) 3°19'04.1"N / 60°20'40.9"W / 73m (Bonfim)	0	1	1	34	35	55	9	48	22	42	11	7	265
10 PONTE DO TACUTU (Rio Tacutu) 3°34'03.0"N / 59°53'17.9"W / 72m (Normandia)	1	1	1	82	210	230	217	52	14	22	10	36	876
11 FAZENDA RECREIO (Rio Cauamê) 2°51'51.1"N / 60°45'06.1"W / 69m (Boa Vista)	0	14	11	67	414	451	301	174	115	5	47	3	1602
12 BOA VISTA (Rio Branco) 2°49'36.1"N / 60°39'22.0"W / 60m (Boa Vista)	1	5	15	146	497	498	362	144	60	22	163	23	1936
13 CARACARÁ (Rio Branco) 1°49'17.0"N / 61°07'25.0"W / 47m (Caracará)	14	14	14	144	546	317	193	208	30	9	277	18	1784
14 SANTA MARIA DO BOIAÇU (Rio Branco) 0°30'19.1"S / 61°47'11.0"W / 33m (Rorainópolis)	91	185	220	Erro	Erro	71	142	79	105	102	148	183	1326
<b>Total do mês (mm)</b>	<b>177</b>	<b>316</b>	<b>407</b>	<b>1890</b>	<b>4954</b>	<b>5168</b>	<b>3102</b>	<b>2196</b>	<b>624</b>	<b>640</b>	<b>1273</b>	<b>376</b>	<b>21123</b>

Fonte: <https://www.snirh.gov.br/hidrotelemetria/acompanhamentoPcd.asp>

Localização das Estações Telemétricas: <https://earth.google.com/earth/d/1aq64xXewNM0A6BUaYbz7EuJHq4j180?usp=sharing>

■ MAIOR PRECIPITAÇÃO  
■ MENOR PRECIPITAÇÃO



**femarth**  
Fundação Estadual do Meio Ambiente  
e Recursos Hídricos

REPÚBLICA FEDERATIVA DO BRASIL  
GOVERNO DO ESTADO DE RORAIMA  
FUNDAÇÃO ESTADUAL DO MEIO AMBIENTE E RECURSOS HÍDRICOS - FEMARH

## Monitor de Secas Novembro/2024

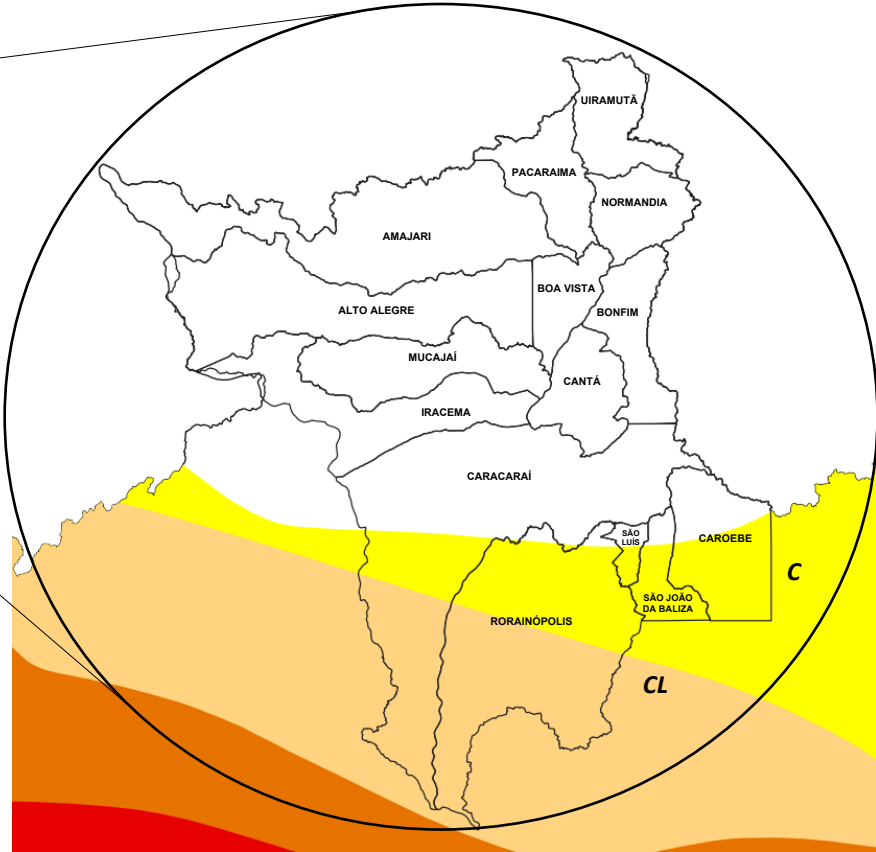
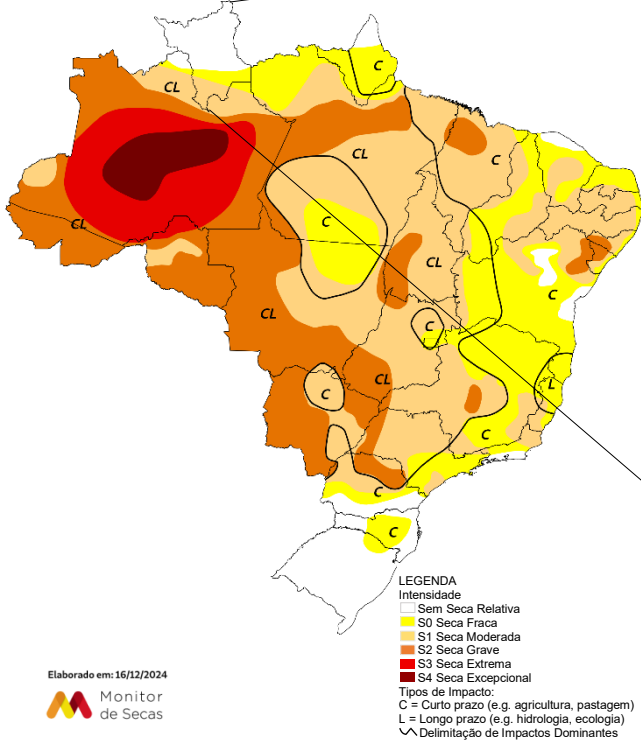

## Monitor de Secas Dezembro/2024

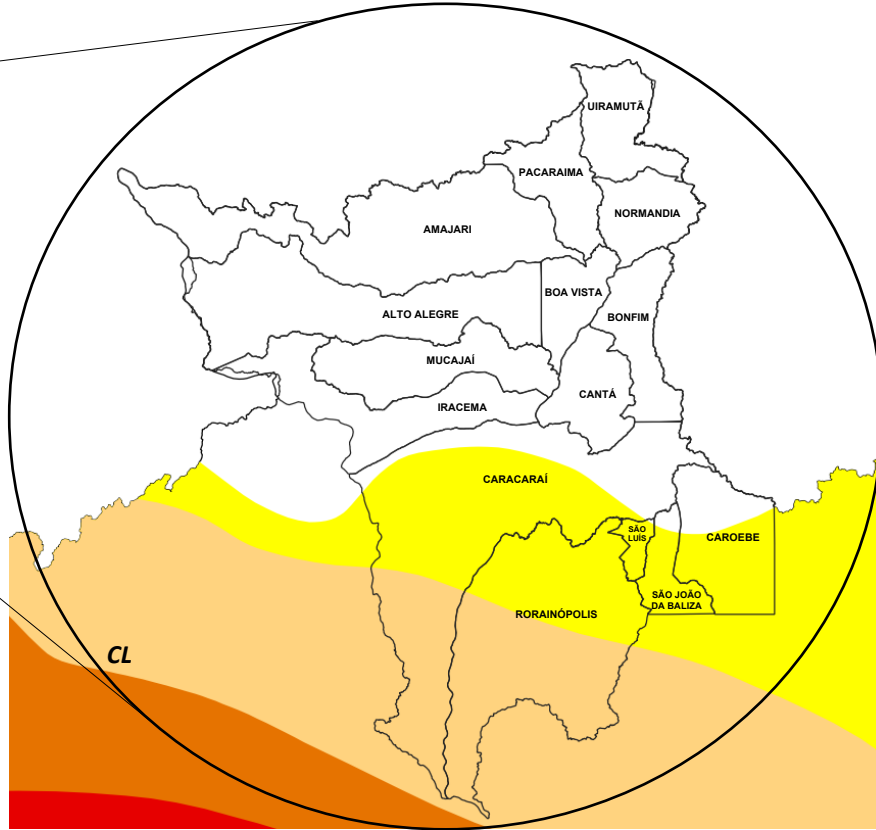
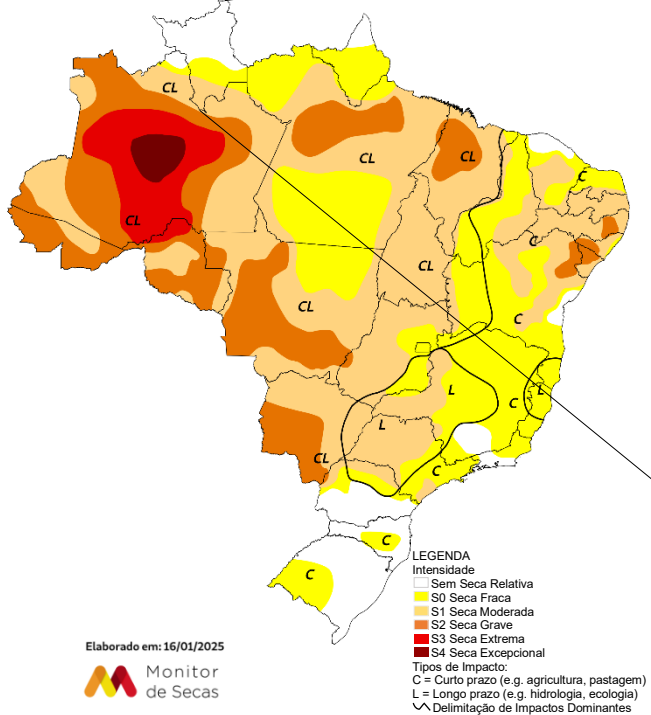

O **MONITOR DE SECAS** é um processo de acompanhamento regular e periódico da situação da seca, cujos resultados consolidados são divulgados por meio do Mapa do Monitor de Secas. Mensalmente informações sobre a situação de secas são disponibilizadas até o mês anterior, com indicadores que refletem o curto prazo (últimos 3, 4 e 6 meses) e o longo prazo (últimos 12, 18 e 24 meses), indicando a evolução da seca na região. (<https://monitordesecas.ana.gov.br/mapa>). Em Roraima, a seca fraca (S0) avançou no sul do estado, devido às chuvas abaixo da normalidade. Os impactos são de curto e longo prazo (CL).





## Previsão multimodelo subsazonal CPTC/INPE-FUNCEME

A previsão multimodelo subsazonal calibrada CPTC/INPE-FUNCEME é gerada através de cooperação científica entre o CPTC/INPE e a FUNCEME, sendo proveniente do conjunto de 4 modelos globais (um modelo brasileiro, o BAM-1.2/CPTC, e três modelos dos EUA, CFSv2/NCEP, GFSv12/NCEP e ESRL/NOAA, estes três últimos do projeto SubX). As anomalias de precipitação previstas são determinadas em relação ao período climatológico de 1999 a 2016. A seguir é apresentada a saída para o intervalo de previsão de 7 dias detalhando o comportamento previsto sobre as bacias de interesse.

Fonte: <https://repositorio.inpa.gov.br/handle/1/40269>

PREVISÃO SUBSAZONAL – MULTIMODELO CALIBRADO  
Anomalia (mm) de Precipitação Acumulada  
(07 Dias) Período: 22/01/2025 – 28/01/2025

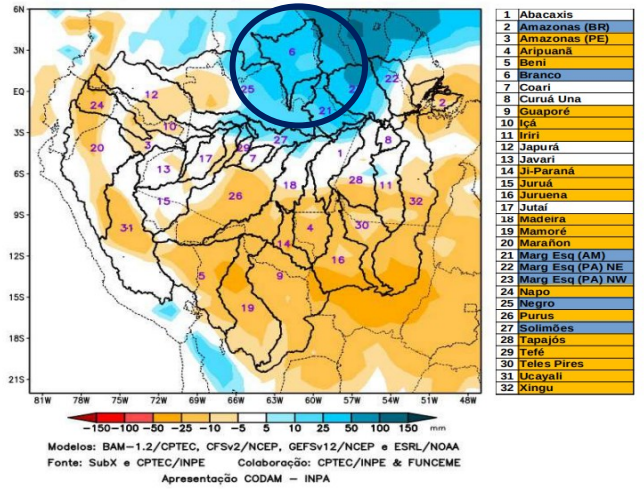

### Bacia do Rio Branco

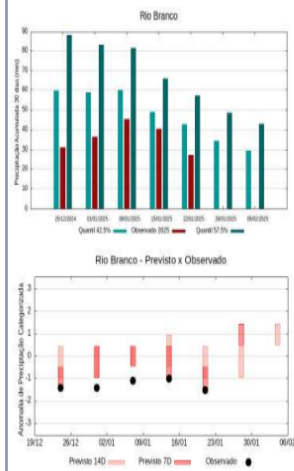

A climatologia do período em análise indica chuvas com registros variando entre **42 e 57 mm** sendo considerados normais (referência quantis 42.5% e 57.5%). Em **22 de janeiro de 2025**, foram observados **27 mm** de precipitação média acumulada sobre a bacia em 30 dias, o cálculo da média do índice de anomalia categorizada na área da bacia o valor de **-1.4**, classifica a bacia em condição de **seco**. Nas próximas semanas o comportamento climático indica **redução** dos volumes de chuva, o modelo de prognóstico subsazonal sugere um comportamento **chuvoso ou tendência a chuvoso**.

A Figura acima, apresenta o **prognóstico** para o intervalo de 7 dias **entre 22/01/2025 e 28/01/2025**, previsão de deficit de precipitação (laranja) sobre o curso principal do Rio Amazonas em território peruano e bacias dos rios Aripuanã, Beni, Guaporé, Içá, Iriri, JiParaná, Juruá, Juruena, Madeira, Mamoré, Marañon, Napo, Purus, Tapajós, Tefé, Teles Pires, Ucayali e Xingu. **Previsão de anomalias positivas de precipitação (azul) sobre o curso principal do Rio Amazonas em território brasileiro e as bacias dos rios Branco**, bacias da margem esquerda do Rio Amazonas no nordeste do Estado do Amazonas e nordeste e noroeste do Estado do Pará, Negro e curso principal do Rio Solimões. Chuvas próximas a climatologia (branco) nas demais áreas da região monitorada.

### Temperaturas máximas e mínimas médias no mês de janeiro em Boa Vista

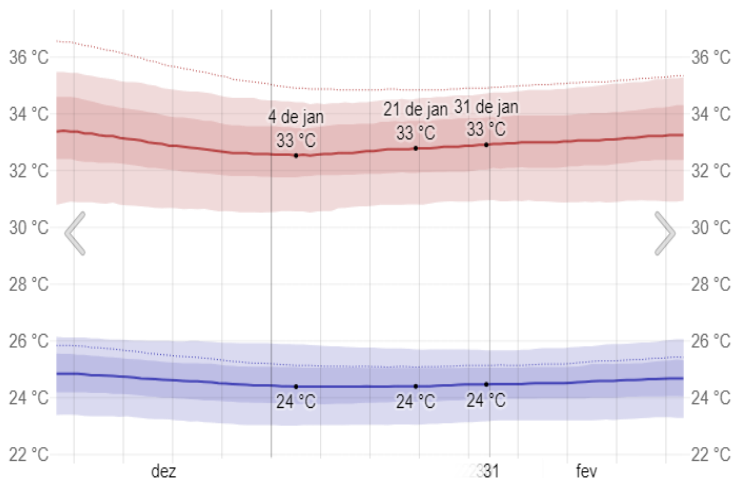

Neste mês, as temperaturas máximas diárias ficam por volta de 33°C, raramente caindo abaixo de 31°C ou ultrapassando 35°C. As temperaturas mínimas diárias ficam por volta de 24°C, raramente caindo abaixo de 23°C ou ultrapassando 26°C. Fonte: [WeatherSpark.com](http://WeatherSpark.com)

### Probabilidade de precipitação no mês de janeiro em Boa Vista



Em Boa Vista, a probabilidade de um dia com precipitação ao longo deste mês decresce, começando com 16% e terminando com 12% ao longo do período. Fonte: [WeatherSpark.com](http://WeatherSpark.com)