

## BOLETIM DE FOCOS DE CALOR 2025

DATA: 27.01.2025

### MONITORAMENTO DOS FOCOS DE CALOR NO ESTADO DE RORAIMA.

A análise dos dados disponibilizados pelo INPE (Instituto Nacional de Pesquisas Espaciais), é de suma importância para construção de uma análise específica do comportamento dos focos de calor no nosso Estado, assim foram obtidos gráficos comparativos 2024-2025.

A (figura 01) mostra detalhadamente a quantidade de focos por municípios no Estado de Roraima, o acumulado para o período de 01.01.2024 a 27.01.2024 foram registrados um total de 595 focos de calor, sendo o município de CARACARAÍ – RR com mais detecções (102) deste total.

Como mostra o gráfico a seguir:

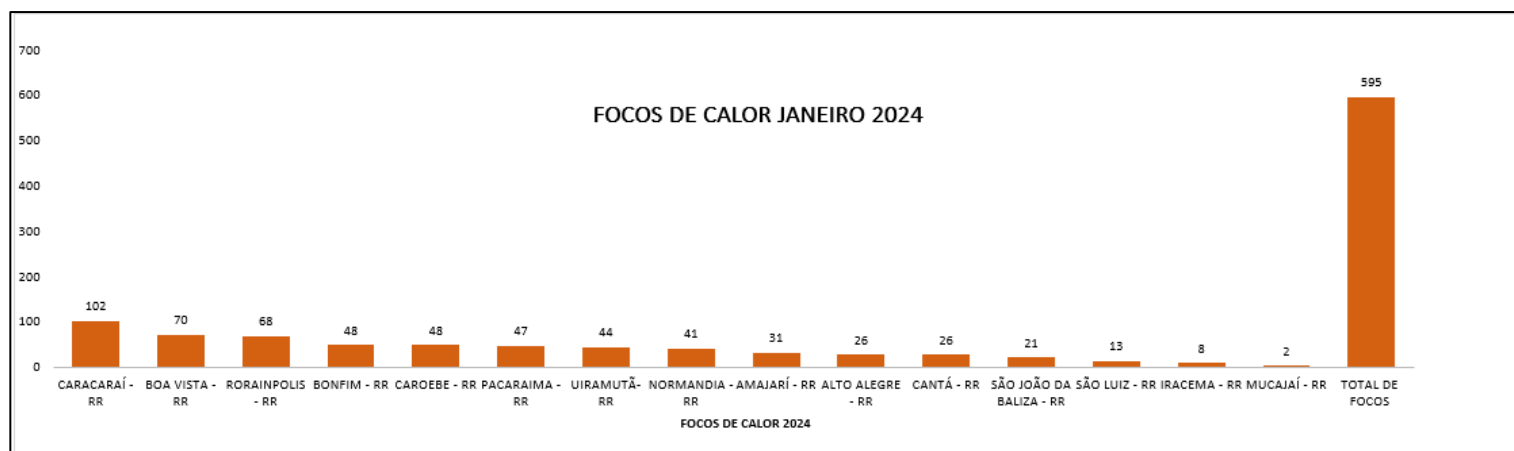

(Figura 01)

A (figura 02) mostra a quantidade de focos de calor por municípios no Estado de Roraima, com um total de (364) focos para o acumulado no mês de Janeiro de 2025. Sendo o município de NORMANDIA – RR com mais detecções (62). Cumpre registrar, para a data 27.01.2025, foram identificados 01 foco de calor.

Conforme o gráfico a seguir:

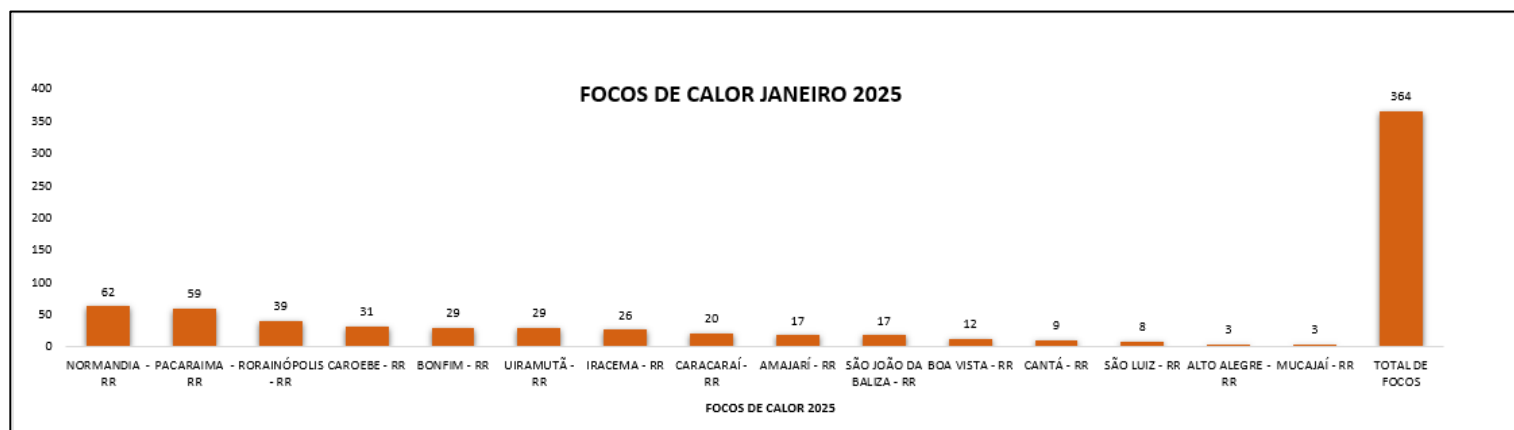

(Figura 02)

A (figura 03) mostra o comparativo dos focos ativos detectados dia a dia pelo satélite de referência para o mês de JANEIRO de 2024-2025.

Dia	1	2	3	4	5	6	7	8	9	10	11	12	13	14	15	16	17	18	19	20	21	22	23	24	25	26	27	28	29	30	31	TOTAL
Jan/2024	20	0	87	21	32	9	21	81	0	21	2	4	20	0	27	1	3	5	5	9	0	66	1	19	21	10	110	2	0	3	4	604
Jan/2025	11	0	16	0	3	18	0	19	9	7	35	0	47	3	26	74	0	39	8	28	13	0	7	0	0	1	-	-	-	-	-	364

(Figura 03)

### MÁXIMO, MÉDIA E MÍNIMO HISTÓRICO PARA CADA MÊS

	Janeiro	Fevereiro	Março	Abril	Mai	Junho	Julho	Agosto	Setembro	Outubro	Novembro	Dezembro	Total
Máximo*	1958	2057	2433	1134	277	29	21	78	194	409	468	410	5358
Média*	374	440	631	225	26	7	6	19	54	118	167	184	2177
Mínimo*	15	20	81	7	2	1	1	1	1	1	1	16	21

### MONITORAMENTO DE RISCO DE FOGO NO ESTADO

Os riscos são tipificados como na escala abaixo:



A previsão de risco de fogo para os dias 27 e 28.01.2025 no Estado de Roraima, está tipificada em **ALTO** risco de fogo para o Norte do Estado sendo no município de Pacaraima com maior risco, já no Leste do Estado na fronteira com o país da Guiana, há risco somente em parte do município de Bonfim, enquanto que para o Centro-Oeste do Estado a previsão é de risco para parte do município de Mucajaí, devido a existência de alguns pontos de calor sensíveis que insistem em permanecer nessa região. Já as demais regiões do Estado, o risco de fogo segue com a tipificação **MÍNIMO**.

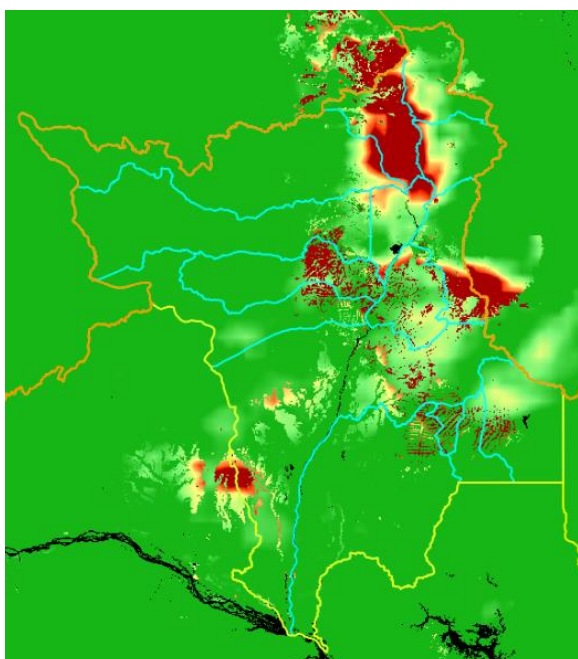

(Figura 04)

Fonte:

<https://queimadas.dgi.inpe.br/queimadas/portal-static/situacao-atual/>