

BOLETIM DE FOCOS DE CALOR 2025

DATA: 04.02.2025

MONITORAMENTO DOS FOCOS DE CALOR NO ESTADO DE RORAIMA.

A análise dos dados disponibilizados pelo INPE (Instituto Nacional de Pesquisas Espaciais), é de suma importância para construção de uma análise específica do comportamento dos focos de calor no nosso Estado, assim foram obtidos gráficos comparativos 2024-2025.

A (figura 01) mostra detalhadamente a quantidade de focos por municípios no Estado de Roraima, o acumulado para o período de 01.02.2024 a 04.02.2024 foram registrados um total de 177 focos de calor, sendo o município de CARACARAÍ – RR com mais detecções (38) deste total.

Conforme o gráfico a seguir:

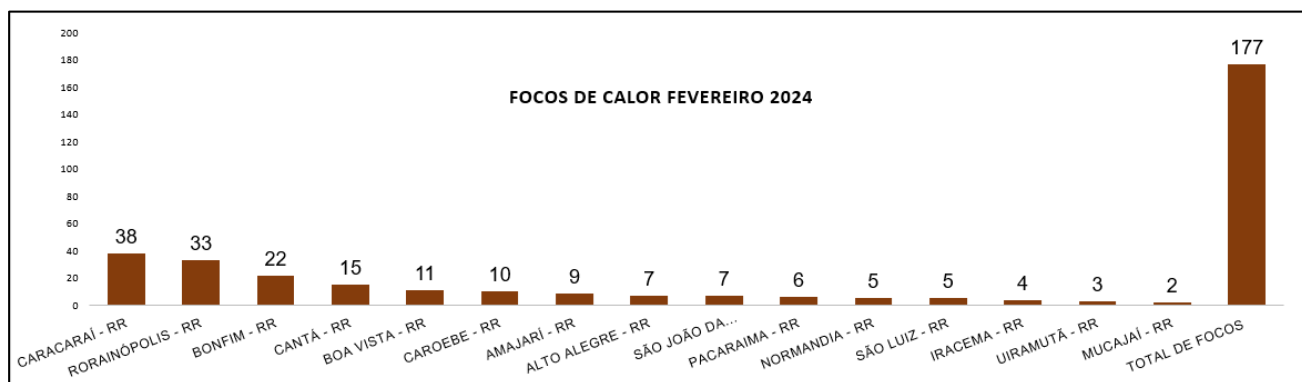

(Figura 01)

A (figura 02) mostra a quantidade de focos de calor por municípios no Estado de Roraima, com um total de (42) focos para o acumulado no mês de Fevereiro de 2025. Sendo o município de CAROEBE – RR com mais detecções (10). Cumpre registrar, para a data 04.02.2025, foram identificados 02 focos de calor.

Conforme o gráfico a seguir:

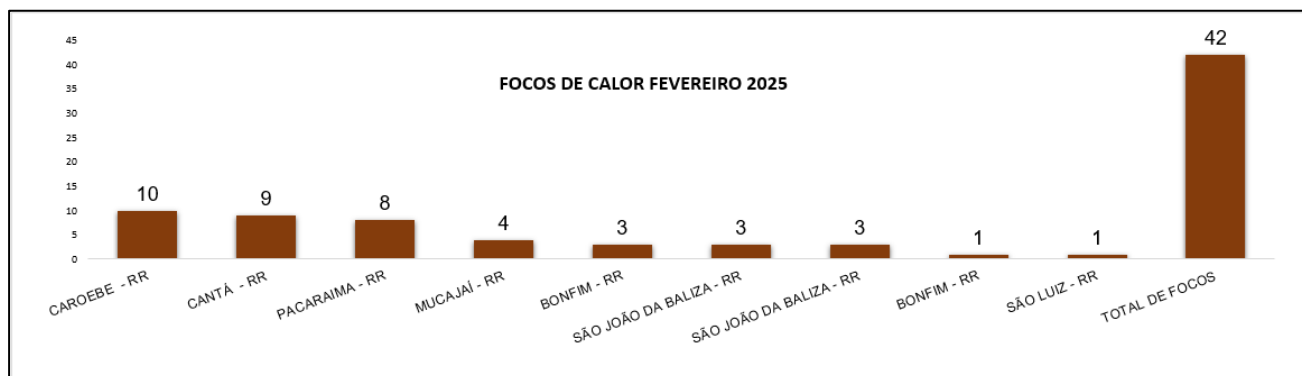

(Figura 02)

A (figura 03) mostra o comparativo dos focos ativos detectados dia a dia pelo satélite de referência para o mês de FEVEREIRO de 2024-2025.

| Dia | 1 | 2 | 3 | 4 | 5 | 6 | 7 | 8 | 9 | 10 | 11 | 12 | 13 | 14 | 15 | 16 | 17 | 18 | 19 | 20 | 21 | 22 | 23 | 24 | 25 | 26 | 27 | 28 | 29 | TOTAL |
|----------|---|----|-----|---|----|---|----|----|---|----|----|----|----|----|-----|----|----|----|----|-----|----|-----|----|-----|----|----|----|----|----|-------|
| Fev/2024 | 3 | 0 | 165 | 9 | 46 | 2 | 10 | 23 | 0 | 61 | 33 | 30 | 8 | 0 | 110 | 21 | 54 | 38 | 76 | 538 | 0 | 464 | 18 | 182 | 90 | 9 | 11 | 1 | 55 | 2.057 |
| Fev/2025 | 0 | 40 | 2 | - | - | - | - | - | - | - | - | - | - | - | - | - | - | - | - | - | - | - | - | - | - | - | - | - | 0 | 42 |

(Figura 03)

MÁXIMO, MÉDIA E MÍNIMO HISTÓRICO PARA CADA MÊS

| | Janeiro | Fevereiro | Março | Abril | Mai | Junho | Julho | Agosto | Setembro | Outubro | Novembro | Dezembro | Total | |
|---------|---------|-----------|-------|-------|-----|-------|-------|--------|----------|---------|----------|----------|-------|----|
| Máximo* | 1958 | 2057 | 2433 | 1134 | 277 | 29 | 21 | 78 | 194 | 409 | 468 | 410 | 5358 | |
| Média* | 374 | 440 | 631 | 225 | 26 | 7 | 6 | 19 | 54 | 118 | 167 | 184 | 2177 | |
| Mínimo* | 15 | 20 | 81 | 7 | 2 | 1 | 1 | 1 | 1 | 1 | 1 | 1 | 16 | 21 |

MONITORAMENTO DE RISCO DE FOGO NO ESTADO

Os riscos são tipificados como na escala abaixo:



A previsão de risco de fogo para os dias, 04 e 05.02.2025 no Estado de Roraima, permanece tipificada em **ALTO** risco de fogo para o Norte do Estado sendo no município de Pacaraima com maior risco e em parte do município de Amajari, já no Leste e Nordeste do Estado na fronteira com o país da Guiana, há risco para os municípios de Bonfim, Normandia e Uiramutã, enquanto que no Centro-Oeste e Sul do Estado a previsão de maior risco está para Boa Vista e Cantá, em parte dos municípios de Alto Alegre, Caracaraí, Caroebe, Iracema, Mucajá e Rorainópolis, isto ocorre devido a existência de pontos de calor sensíveis que continuam nessas regiões. Já nas demais regiões do Estado, o risco de fogo segue com a tipificação **MÍNIMO**.

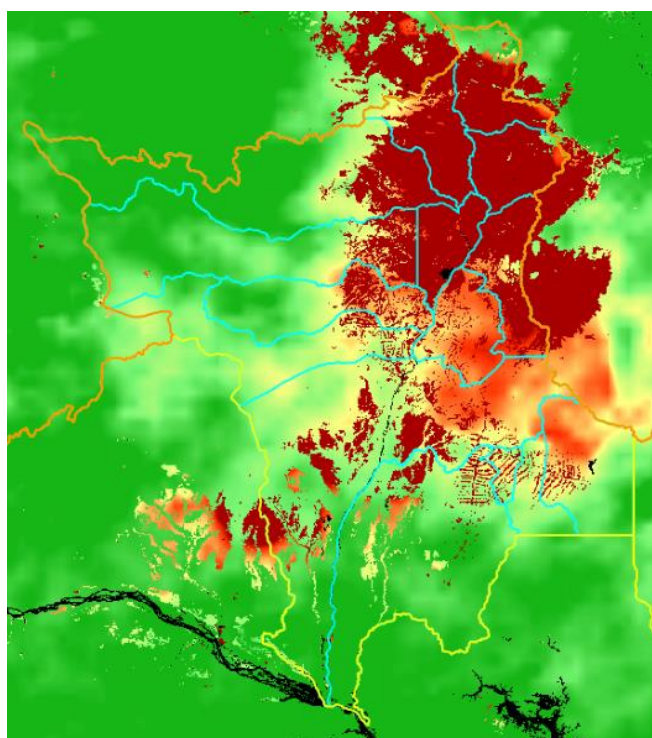

(Figura 04)

Fonte:

<https://queimadas.dqi.inpe.br/queimadas/portal-static/situacao-atual/>