

## Comportamento e Análise da Precipitação

Segundo dados do Cptec, a precipitação observada dos últimos dias em Roraima, mostra que o acumulado de chuva no Estado foi próximo de 25mm. Já os dados registrados pela estação automática A135 do Inmet, mostrou que durante 10 dias de chuva em janeiro de 2020, o acumulado de precipitação foi de 171,4mm na capital do Estado, com temperatura média de 28,4°C. Em fevereiro já choveu 24,8mm em Boa Vista. Conforme a *Figura 1*, o prognóstico das tendências climáticas para o trimestre FEV-MAR-ABR, mostra que 30% dos modelos climáticos indicam condição de neutralidade, 0% indicam El Niño e 70% indicam La Niña. A *Figura 2* indica que a previsão para o próximo trimestre é de chuvas acima da normal climatológica em Roraima. **A referência histórica de precipitação anual em Boa Vista é de 1678,6mm de chuva. De janeiro a dezembro de 2020, o acumulado de precipitação foi de 1761mm, com a maior precipitação no mês de Julho(356,5mm) e a menor precipitação em Março(2,4mm).**

Mid-January 2021 RUCPC Model-Based Probabilistic ENSO Forecasts



Figura 1

ANOMALIA DE PRECIPITAÇÃO  
TRIMESTRE FEVEREIRO-MARÇO-ABRIL/2021

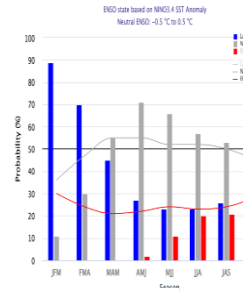

Figura 2

## Previsão de Precipitação

A previsão climática continua indicando manutenção do resfriamento anômalo no oceano Pacífico, com estabelecimento da La Niña em meados deste trimestre, além da manutenção de aquecimento no Atlântico Tropical Norte e Equatorial. De acordo com o Sipam, a previsão de chuva para os próximos dias em Boa Vista é de tempo **poucas nuvens a parcialmente nublado**; com temperaturas estáveis variando entre 25°C e 33°C, umidade entre 40% e 80% e ventos direção NE-E (intensidade fraca/moderada) com possíveis rajadas isoladas. Conforme o modelo de previsão da *Figura 3*, algumas áreas do Estado poderão ser atingidas com chuvas próximas de 6mm. A previsão sazonal para o trimestre FEV-MAR-ABR é de possibilidade de chuvas acima da normal climatológica em Roraima.

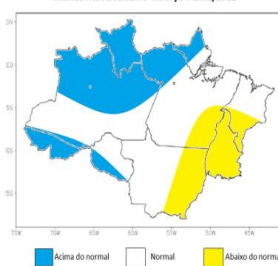

Figura 3 - Modelo COSMO (7 x 7km) - INMET. Modelo de precipitação acumulada para 24/02/2021

## Monitoramento Níveis Fluviométricos e Focos de Queima

A segunda quinzena do mês de setembro marca o final do período chuvoso no Estado, o que terá como consequência a diminuição dos principais rios da Sub Bacia Rio Branco (Rio Tacutu, Uiramutã e Uraricoera) que já tiveram registros muito abaixo da média nos últimos anos. Tendo em vista que as frequentes chuvas devem diminuir do mês de setembro em diante, recomenda-se que o Comitê de Queimadas do Estado de Roraima intensifique o monitoramento nas áreas de risco consideradas vulneráveis à estiagem, queimadas e incêndios florestais. Segundo dados obtidos da RNH (Rede Hidrometeorológica Nacional), hoje, os níveis dos principais rios do Estado estão descritos no relatório das Estações Telemétricas abaixo:

Boletim elaborado com dados fornecidos pela ANA, CAER, CPRM, FEMARRH, INMET, INPE, SIPAM e SUDAM. O uso das informações contidas neste boletim é de completa responsabilidade do usuário

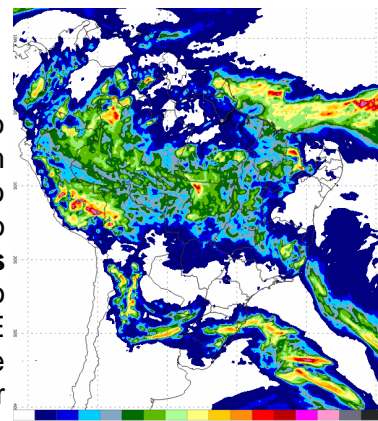

Boletim 1598

Elaborado:  
23/02/2021



## Relatório de Diagnóstico das Estações Telemétricas

Nome da Estação	Município - UF	Nível (cm)	Vazão (m <sup>3</sup> /s)
MISSÃO SURUCUCU	ALTO ALEGRE – RR	-	-
MALOCA DO ERICÓ	ALTO ALEGRE – RR	-	-
MARACÁ	ALTO ALEGRE – RR	482	734
FAZENDA CAJUPIRANGA	ALTO ALEGRE – RR	545	643
FAZENDA PASSARÃO	BOA VISTA – RR	653	848
PONTE DO TACUTU	NORMÂNDIA – RR	503	130
VILA SURUMU	PACARAIMA – RR	308	22
FAZENDA BANDEIRA BRANCA	UIRAMUTÃ – RR	148	37
FAZENDA PARAÍSO	BONFIM – RR	515	226
BOA VISTA	BOA VISTA – RR	153	1123
FÉ E ESPERANÇA	MUCAJAÍ – RR	257	220
MUCAJAÍ	MUCAJAÍ – RR	949	245
CARACARAÍ	CARACARAÍ – RR	197	1417
SANTA MARIA DO BOIAÇU	RORAINÓPOLIS – RR	-	-

Em relação as queimadas; em fevereiro de 2021, já foram registrados 125 focos de queima, totalizando 188 focos no ano. Já em fevereiro de 2020 registrou-se 483 focos de um total anual de 1930 focos. A previsão de risco de fogo para três dias é de alto a crítico no Estado de Roraima.

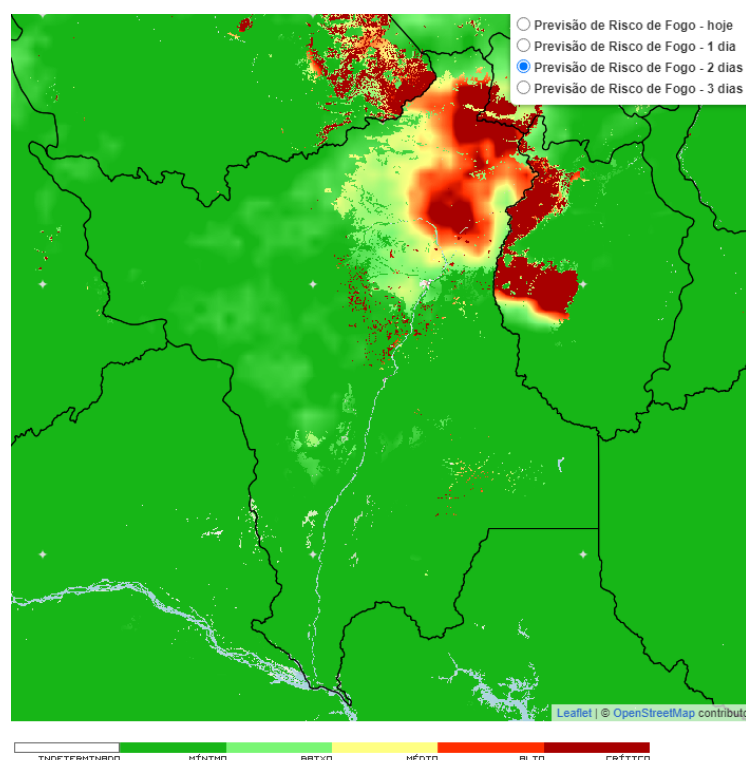

Precipitação, em milímetros, do mês de Janeiro de 2021 das Estações Telemétricas da ANA/CPRM/FEMARH

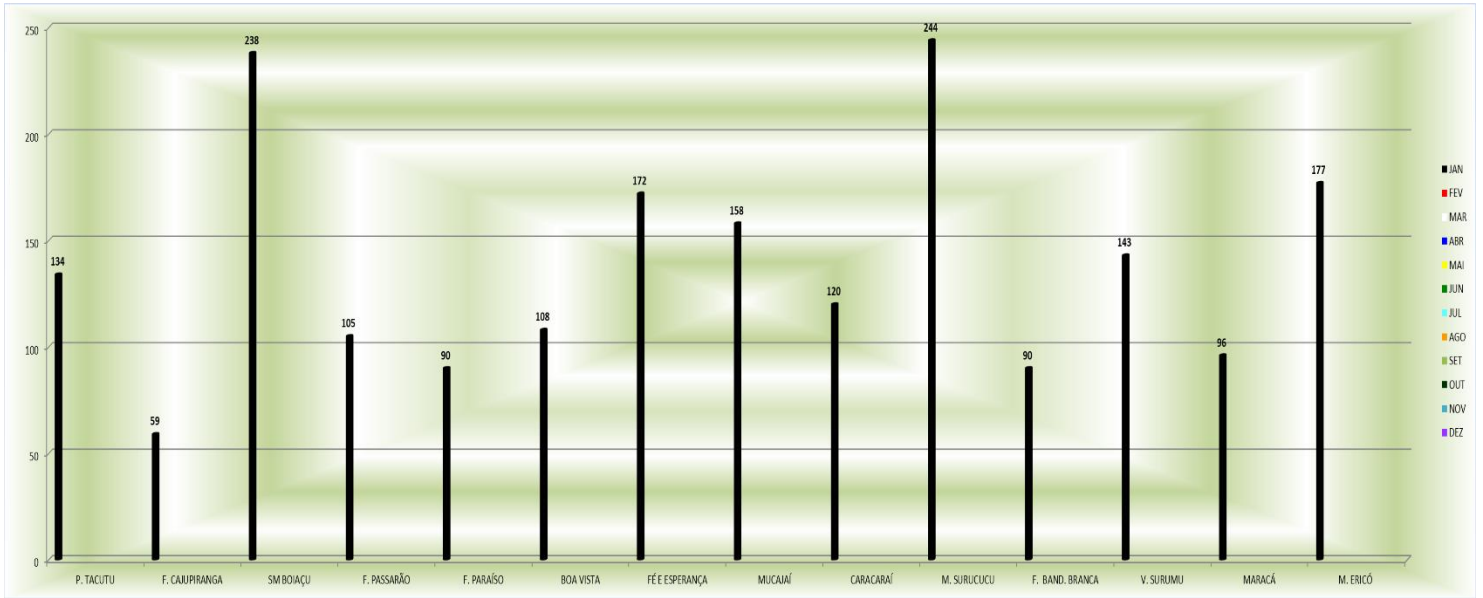

Precipitação, em milímetros, do mês de Janeiro 2021 das Estações Telemétricas da ANA/CPRM/FEMARH

