



Boletim 2088

Elaborado:
28/06/2022



Comportamento e Análise da Precipitação

Segundo dados do Cptec, a precipitação observada dos últimos dias em Roraima, mostra que o acumulado de chuva no Estado foi próximo de 200mm. Já os dados registrados pela estação automática A135 do Inmet, mostrou que durante 18 dias de chuva em maio de 2022, o acumulado de precipitação foi de 449,6mm na capital do Estado; com temperatura e umidade média, de 28,1°C e 60%. Em junho já choveu 259,2mm em Boa Vista. Conforme a *Figura 1*, o prognóstico das tendências climáticas para o trimestre JUN-JUL-AGO, mostra que 62% dos modelos climáticos indicam condição de La Niña, 37% indicam neutralidade e 1% indicam El Niño. A *Figura 2* indica que a previsão para o trimestre é de chuvas acima da normal climatológica em Roraima. **A referência histórica de precipitação anual em Boa Vista é de 1678,6mm de chuva. De janeiro a maio de 2022, o acumulado de precipitação foi de 841,5mm, com a maior precipitação no mês de Maio (449,6mm) e a menor precipitação em Janeiro (3,2mm).**



Figura 1



Figura 2

Previsão de Precipitação

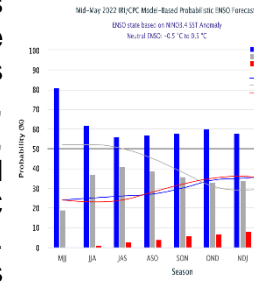
De acordo com o Sipam, a previsão para os próximos dias em Boa Vista é de tempo parcialmente nublado a nublado com pancadas de chuva; com temperaturas estáveis variando entre 24°C e 31°C, umidade entre 65% e 95% e ventos direção E-NE(intensidade fraca/moderada) com possíveis rajadas isoladas. Conforme o modelo de previsão da *Figura 3*, algumas áreas do Estado poderão ser atingidas com chuvas próximas de 10mm. A previsão climática indica manutenção do resfriamento anômalo no oceano Pacífico Equatorial, com a persistência da condição de La Niña, favorecendo o aumento dos índices pluviométricos na porção norte da Amazônia. Quanto ao Atlântico, o prognóstico é de manutenção de áreas anormalmente aquecidas na região equatorial. Diante deste cenário, o prognóstico para o trimestre JUN-JUL-AGO é de chuvas acima dos padrões climatológicos em Roraima.

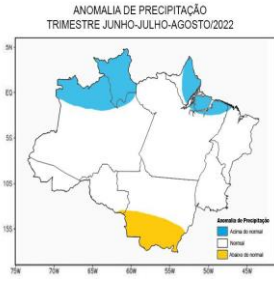

Figura 3 – Modelo de precipitação COSMO (7 x 7km) – INMET

Monitoramento de Níveis Fluviométricos e Focos de Queima

A segunda quinzena do mês de abril marca o início do período chuvoso no Estado; o que terá como consequência a elevação de nível dos principais rios da Sub Bacia Rio Branco (Rio Tacutu, Uiramutã e Uraricoera), que tiveram baixos registros nos últimos anos. Tendo em vista que o período chuvoso deve se estender até o mês de setembro, recomenda-se que a defesa civil dos municípios e do Estado intensifiquem o monitoramento nas áreas de risco consideradas vulneráveis a alagamento, inundações e enxurradas. Segundo dados obtidos da RNH (Rede Hidrometeorológica Nacional), hoje, os níveis dos principais rios do Estado estão descritos no relatório das Estações Telemétricas abaixo:

Boletim elaborado com dados fornecidos pela ANA, CAER, CPRM, FEMARH, INMET, INPE, SIFAM, INPA e SUDAM. O uso das informações contidas neste boletim é de completa responsabilidade do usuário

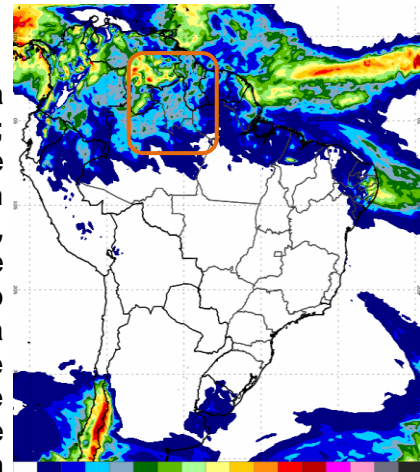

Relatório de Diagnóstico das Estações Telemétricas

| Nome da Estação | Município - UF | Nível (cm) | Vazão (m³/s) |
|-------------------------|-------------------|------------|--------------|
| MISSÃO SURUCUCU | ALTO ALEGRE – RR | - | - |
| MALOCA DO ERICÓ | ALTO ALEGRE – RR | - | - |
| MARACÁ | ALTO ALEGRE – RR | 841 | 3385 |
| FAZENDA CAJUPIRANGA | ALTO ALEGRE – RR | 919 | 3507 |
| FAZENDA PASSARÃO | BOA VISTA – RR | 1206 | 5602 |
| PONTE DO TACUTU | NORMÂNDIA – RR | 1267 | 3082 |
| VILA SURUMU | PACARAIMA – RR | 489 | 260 |
| FAZENDA BANDEIRA BRANCA | UIRAMUTÃ – RR | 443 | 439 |
| FAZENDA PARAÍSO | BONFIM – RR | 1301 | 4211 |
| BOA VISTA | BOA VISTA – RR | 811 | 10161 |
| FÉ E ESPERANÇA | MUCAJAÍ – RR | 580 | 1096 |
| MUCAJAÍ | MUCAJAÍ – RR | 1575 | 1903 |
| CARACARAÍ | CARACARAÍ – RR | 880 | 10725 |
| SANTA MARIA DO BOIAÇU | RORAINÓPOLIS – RR | 1291 | - |

QUEIMADAS: Até o momento, em junho de 2022, foram registrados 9 focos de queima, totalizando 627 no ano. Em junho de 2021 registrou-se 11 focos de um total anual de 989. A Média do mês de junho é de 7 focos; e a Média Anual é de 2065.

| Ano/Mês | JAN | FEV | MAR | ABR | MAI | JUN | JUL | AGO | SET | OUT | NOV | DEZ | TOTAL |
|-------------|---------|-----|--------|--------|---------|--------|-----|-----|-----|-----|-----|-----|------------|
| 2021 | 63 | 137 | 204 | 110 | 3 | 11 | 5 | 19 | 54 | 125 | 174 | 84 | 989 |
| 2022 | 371 | 148 | 81 | 7 | 11 | 9 | | | | | | | 627 |
| (%) | +488,9% | +8% | -60,3% | -93,6% | +266,7% | -18,2% | | | | | | | -36,6% |

| MÉDIA | 367 | 395 | 626 | 222 | 26 | 7 | 6 | 15 | 46 | 106 | 155 | 176 | 2065 |
|-------------|-------|--------|--------|--------|--------|--------|---|----|----|-----|-----|-----|-------------|
| 2022 | 371 | 148 | 81 | 7 | 11 | 9 | | | | | | | 627 |
| (%) | +1,1% | -62,5% | -87,1% | -96,8% | -57,7% | +28,6% | | | | | | | -69,6% |

| | | | | | | | | | | | | | |
|---------------|----------------|----------------|----------------|----------------|---------------|------------------|------------------|--------------|---------------|---------------|---------------|---------------|----------------|
| Máximo | 1958 (2016) | 1347 (2007) | 2433 (2019) | 1134 (2019) | 277 (2009) | 29 (2012) | 21 (2009) | 47 (2011) | 148 (2009) | 261 (2009) | 421 (2017) | 410 (2006) | 4784 (2019) |
| Mínimo | 15 (1999) | 20 (1999) | 98 (1999) | 16 (1999) | 2 (2007) | 1 (2001,2010) | 1 (1998,2016) | 1 (1999) | 1 (2001) | 1 (1998) | 1 (1998) | 16 (1998) | 21 (1998) |

Fonte: Inpe (sensor VIIRS do satélite SNPP)

A previsão de risco de fogo para os próximos três dias é de mínimo a baixo no Estado de Roraima.

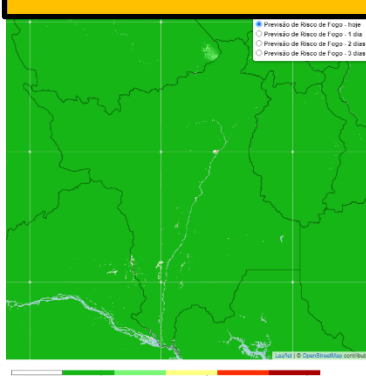

Comparativo mensal de focos do Estado de Roraima

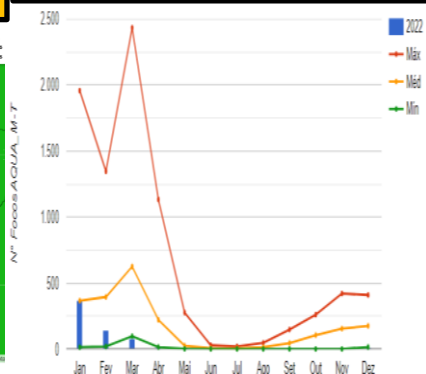

Focos de queima por município em junho/22

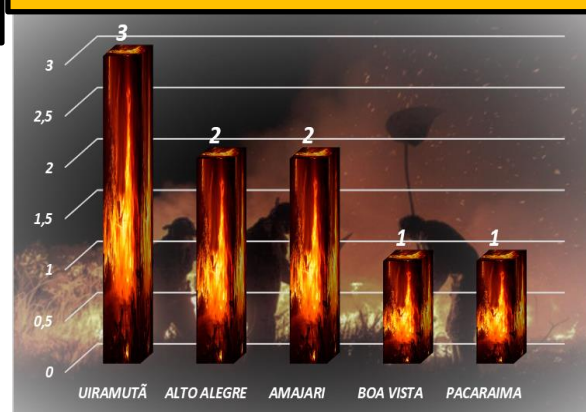

Precipitação, em milímetros, do mês de janeiro a maio de 2022 das Estações Telemétricas da ANA/CPRM/FEMARH

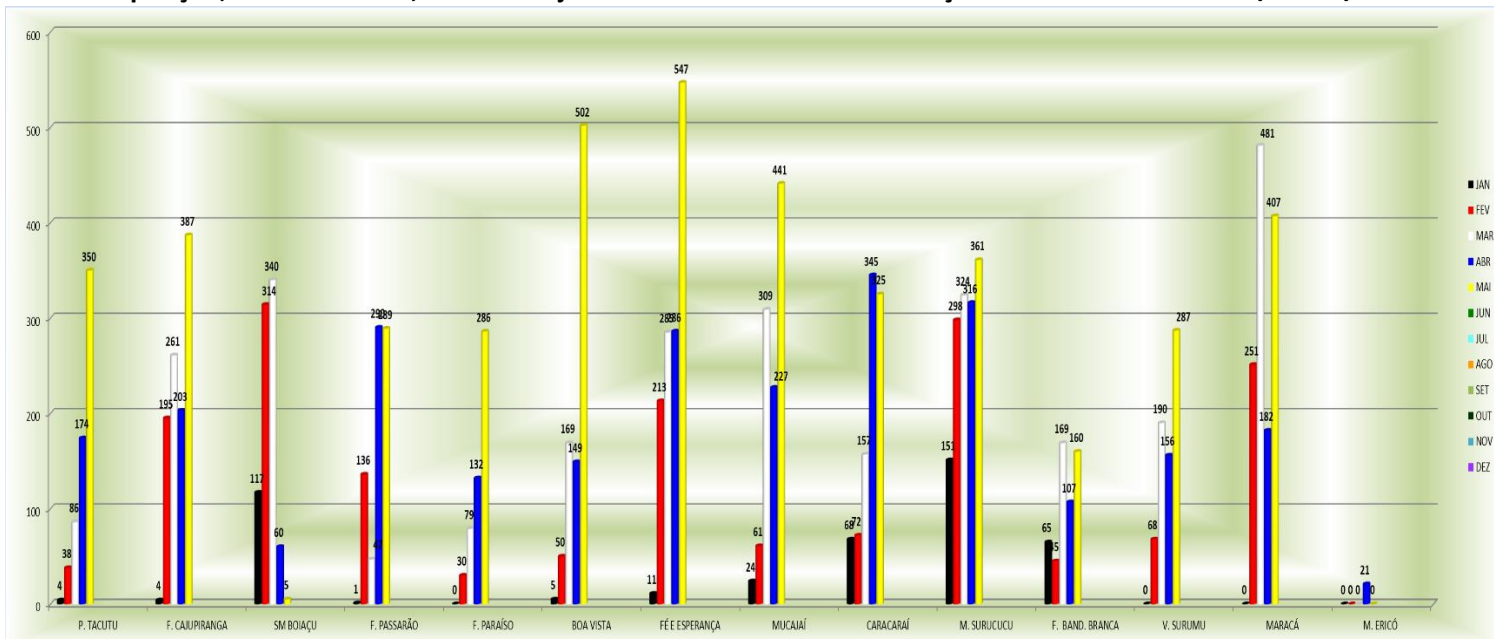

Precipitação, em milímetros, do mês de janeiro a maio de 2022 das Estações Telemétricas da ANA/CPRM/FEMARH

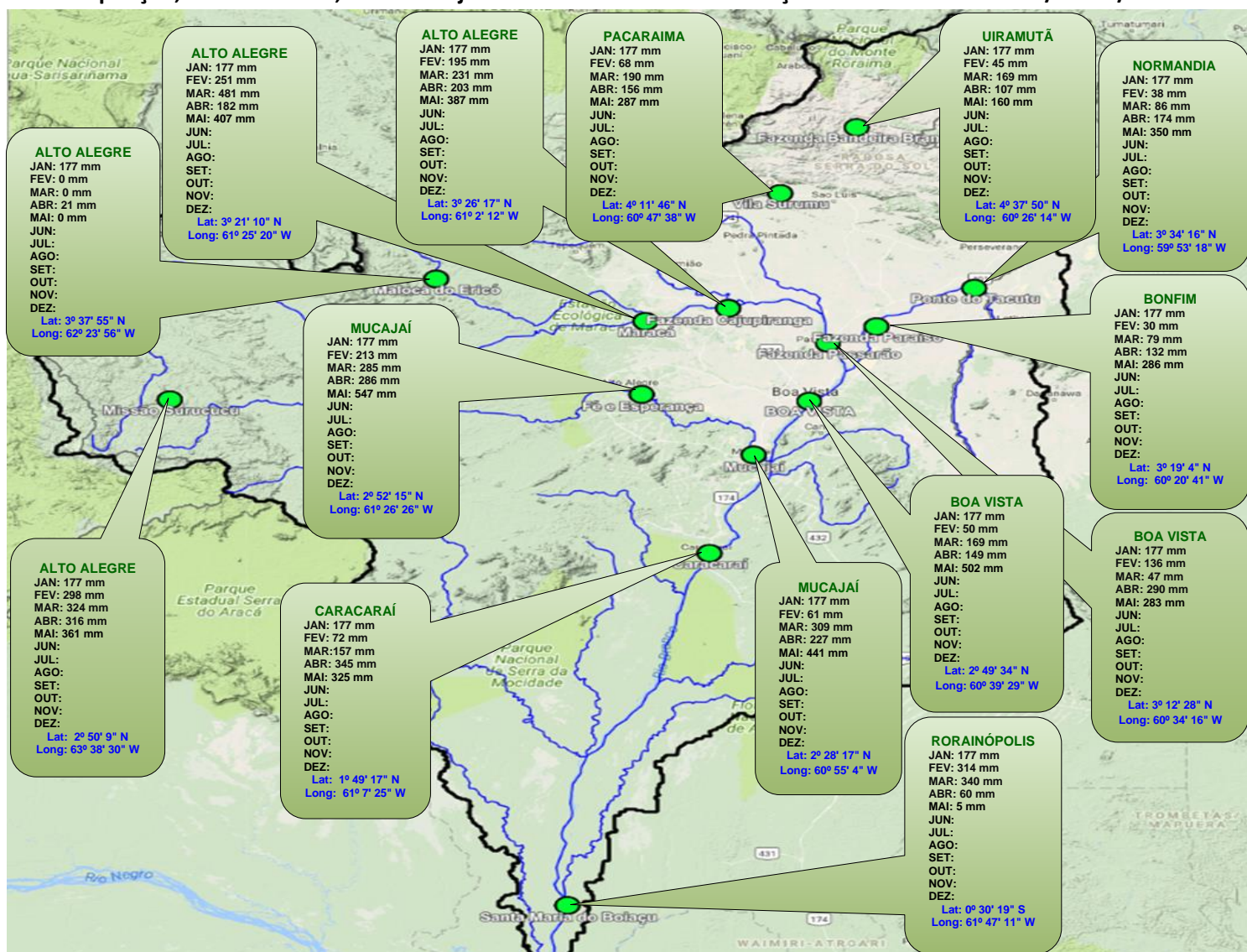

Boletim elaborado com dados fornecidos pela ANA, CAER, CPRM, FEMARH, INMET, INPE, SIPAM e SUDAM. O uso das informações contidas neste boletim é de completa responsabilidade do usuário

